

## **ASSEMBLEA DEI SOCI AMCLI**

### **30 luglio 2021**

L'Assemblea dei Soci è stata convocata ai sensi dall'art. 106 del Decreto Legge 17 marzo 2020, n. 18, tenuto conto delle limitazioni imposte per contenere l'emergenza sanitaria causata da COVID-19. L'ordine del giorno è il seguente:

- 1. - Relazione del Presidente, Segretario e Tesoriere**
- 2. - Approvazione Bilancio Consuntivo 2020 - allegato**
- 3. - Approvazione Bilancio Preventivo 2021 - allegato**
- 4. - Rinnovo Cariche Sociali 2022-2024: comunicazioni**
- 5. - Varie ed eventuali**

# **ASSEMBLEA DEI SOCI AMCLI**

**30 luglio 2021**

## ***Relazione del Segretario***

- Situazione SOCI Regolari
- Riunioni Consiglio Direttivo
- Comitati di Studio e Gruppi di Lavoro
- Attività Formativa
- Varie



# **ASSEMBLEA DEI SOCI AMCLI**

**30 luglio 2021**

## **Situazione SOCI**

**(al 12 luglio 2021)**

- **Totali: 1118**
- *ordinari: 768*
- *aggregati: 215*
- *TSLB: 135*

## **Consiglio Direttivo**

### **Riunioni**

- **3 febbraio 2021– on line**
- **20 maggio 2021– on line**
- **5 luglio 2021 – on line**
- **Settembre 2021**



## **CONSIGLIO DIRETTIVO 2017-2020---→2021**

**BALDANTI Fausto  
CAMAGGI Anna  
CAPOBIANCHI Maria Rosaria  
CAVALLO Rossana  
CLERICI Pierangelo  
CONTE Marco  
CORBO Nicoletta  
DRAGO Lorenzo  
FARINA Claudio  
FAZII Paolo  
FISCARELLI Ersilia**

**FLAMMINIO Gigliola  
GIRALDI Cristina  
LAZZAROTTO Tiziana  
MIRAGLIOTTA Giuseppe  
PAGANI Elisabetta  
RIGOLI Roberto  
ROSSOLINI Gian Maria  
SANGUINETTI Maurizio  
SPANÒ Alberto  
TORRESANI Erminio**



# ASSEMBLEA DEI SOCI AMCLI

30 luglio 2021

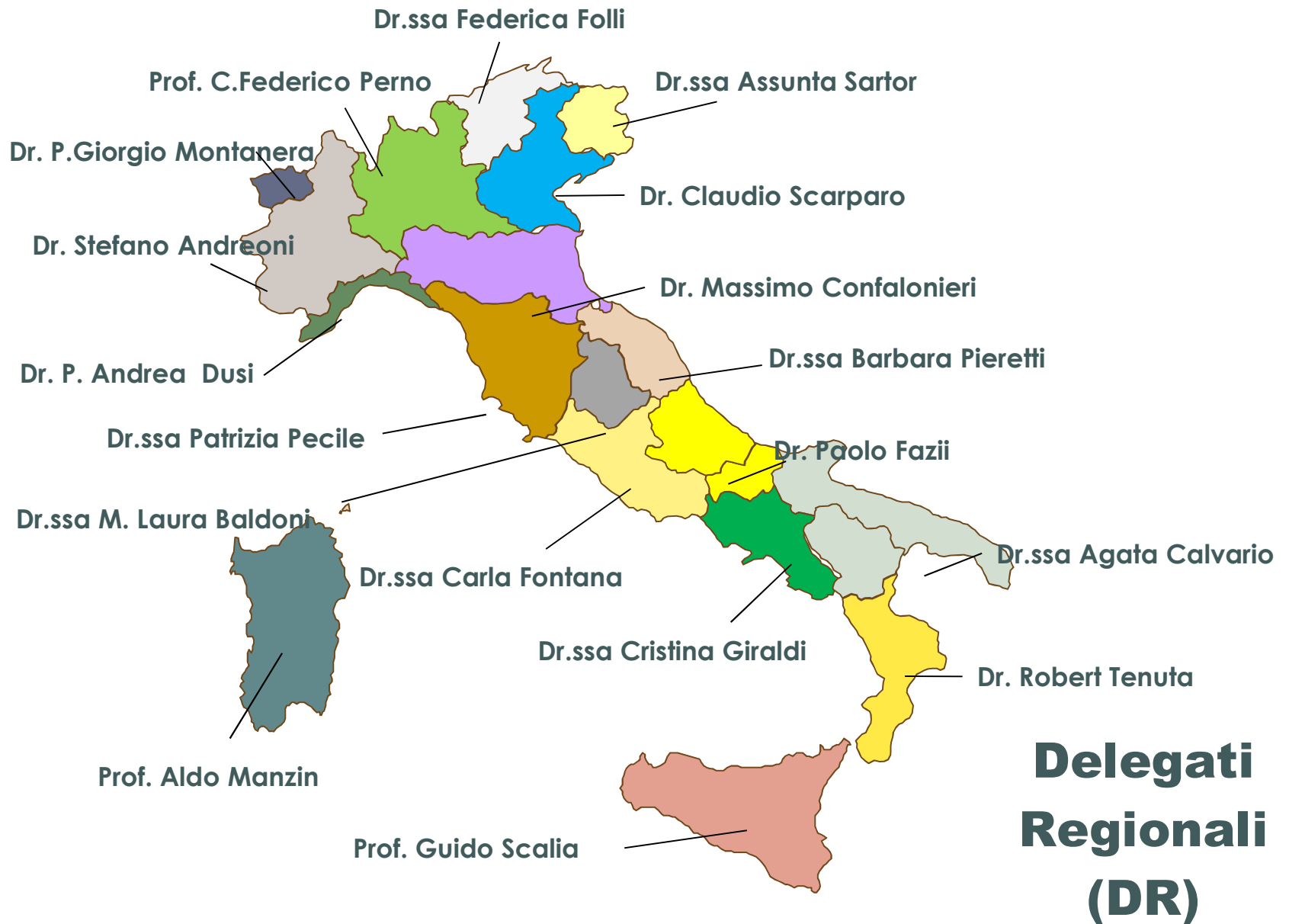

## ANTIMICROBICI - **COSA**

*F. Luzzaro*

## MICOLOGIA - **COSM**

*G. Lombardi*

## PARASSITOLOGIA - **COSP**

*A. Raglio*

COMITATI  
di  
STUDIO

## 1. PATOLOGIE INFIAMMAZIONE E AUTOIMMUNITÀ – **GLAPA**

*P. Congedo*

## 2. INFEZIONI SESSUALMENTE TRASMISSIBILI – **GLIST**

*M.A. Latino*

## 3. INFEZIONI NEL TRAPIANTO – **GLAIT**

*T. Lazzarotto*

## 4. MICOBATTERI – **GLAMIC**

*E. Tortoli*

## 5. INFEZIONI NEL PAZIENTE CRITICO – **GLIPA**

*C. Fontana*

## 6. INFEZIONI A TRASMISSIONE VERTICALE – **GLITRAVE**

*V. Meroni*

## 7. SVILUPPO PROFESSIONALE CONTINUO DEI TECNICI DI LABORATORIO- **GLATELAB**

*E. Magliano*

## 8. INFEZIONI CORRELATE ALL'ASSISTENZA E DEI DISPOSITIVI IMPIANTABILI – **GLICADI**

*G. Basaglia*

## 9. QUALITÀ E ACCREDITAMENTO – **GLAQA**

*I. Caola*

## 10. ANALISI DEL MICROBIOTA – **GLAM**

*L. Drago*

## 11. AGGIORNAMENTO DEI CRITERI DI STANDARDIZZAZIONE DELL'ANTIBIOGRAMMA – **GLACSA**

*M. Sarti*

## 12. FIBROSI CISTICA – **GLAFICI**

*E. Fiscarelli*

## 13. STUDIO DELLE INFEZIONI NELLE RESIDENZE SANITARIE ASSISTITE E STRUTTURE TERRITORIALI ASSIMILABILI - **GLISTER**

*L. Pagani*

## 14. INFEZIONI VIRALI EMERGENTI – **GLIVE**

*C. Castilletti*

## 15. INFEZIONI VIRALI RESPIRATORIE (SEVERE E NON) – **GLIVIRE**

*F. Baldanti*

## 16. MICROBIOLOGIA FORENSE – **GLAMIFO**

*C. Farina*

GRUPPI  
di  
LAVORO



## **AMCLI**

**è stata rinnovata la piattaforma  
per erogare corsi di formazione  
ECM attraverso internet (FAD)  
fino al **31/12/2022****



# Corsi FAD 2021

**ASSEMBLEA DEI SOCI AMCLI**

**30 luglio 2021**

## Asincrona

20/12/2020-20/12/2021

**Aggiornamenti in Micobatteriologia**

20/1/2021- 31/12/2021

**La sepsi: dalla gestione preanalitica alla diagnostica delle multiresistenze**

20/1/2021- 31/12/2021

**Approccio diagnostico alla sepsi e alle forme respiratorie gravi: il microbiologo clinico tira la volata**

20/1/2021-31/12/2021

**Percorso di accreditamento ISO 15189: esperienze delle società scientifiche di FISMELAB**





**WEBINAR**

# Corsi FAD 2021

26 marzo 2021

## **SARS-Cov-2: DIAGNOSI, VARIANTI, VACCINI... LA NOSTRA ESPERIENZA**

Responsabili Scientifici: *P. Clerici, T. Lazzarotto*

12 maggio 2021

## **INFEZIONI NOSOCOMIALI (HAI) IN EPOCA COVID-19: STATO DELL'ARTE E AZIONI FUTURE**

Responsabili Scientifici: *P. Clerici, F. Luzzaro*

18 giugno 2021

## **LE NUOVE FRONTIERE DELL'EUCAST...A CHE PUNTO SIAMO?**

Responsabili Scientifici: *F. Luzzaro, G.M. Rossolini*

27 luglio 2021

## **UP-TO-DATE SULLA RISPOSTA IMMUNE ANTICORPALE E CELLULO-MEDIATA IN RISPOSTA ALL'INFEZIONE DA SARS COV-2 E ALLA VACCINAZIONE**

Responsabili Scientifici: *F. Perno, C. Russo*

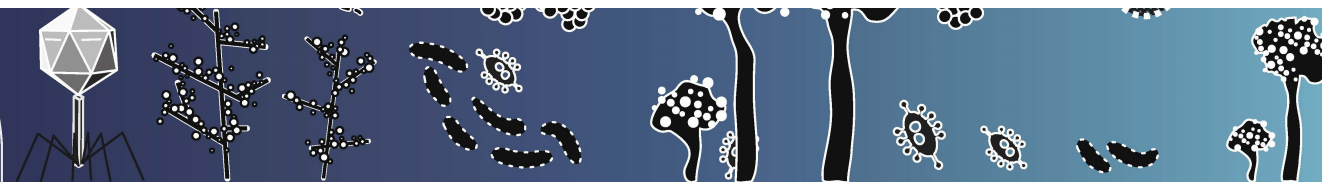

# Corsi FAD 2021

**ASSEMBLEA DEI SOCI AMCLI**

**30 luglio 2021**

**WEBINAR**

**FAD ASINCRONA**

**10/6/2021-10/6/2022**

**INFEZIONI NOSOCOMIALI (HAI) IN EPOCA COVID-19: STATO DELL'ARTE E AZIONI FUTURE**

**18/7/2021-15/7/2022**

**LE NUOVE FRONTIERE DELL'EUCAST...A CHE PUNTO SIAMO?**



# Corsi FAD 2021

**IN PROGRESS**

**ASSEMBLEA DEI SOCI AMCLI**

**30 luglio 2021**

## FAD ASINCRONA

- *15/9/2021 – 10/9/2022*  
**ANTIMICOGRAMMA:  
QUANDO, COME E PERCHÉ  
ESEGUIRLO**

## WEBINAR

- *8-10-12 novembre 2021*  
**PARASSITOSI CUTANEE  
SOTTOCUTANEE E  
MUSCOLARI**



# FORMAZIONE 2022

**ASSEMBLEA DEI SOCI AMCLI**

**30 luglio 2021**

**I Delegati Regionali, Coordinatori di Comitati e Gruppi di Lavoro dovranno inviare le proposte formative alla Segreteria AMCLI entro il 15/12/2021 per l'organizzazione di eventi:**

- ▶ **FAD**
- ▶ **WEBINAR**
- ▶ **CORSI RESIDENZIALI**



# Formazione Residenziali 2022

**TRIESTE, maggio 2022**

*corso teorico pratico*

**DIAGNOSI DI LABORATORIO DELLE  
PARASSITOSI INTESTINALI ED ORGANO  
SISTEMICHE**

**Bertinoro, 7-10 giugno 2022**

Permanent Training Course on STI

**DIAGNOSTIC PATHWAYS AND MANAGEMENT  
OF SEXUALLY TRANSMITTED INFECTIONS  
(EXCLUDING HIV) - 5th Edition**

**PALERMO, settembre 2022**

*corso teorico pratico*

**PARASSITOSI EMATICHE**



# UFFICIO STAMPA

Nel 2020 la pandemia è stata l'occasione per mettere in luce la **professionalità degli associati AMCLI** che si sono rivelati interlocutori fondamentali per i mezzi di comunicazione per comprendere e spiegare il dilagare del virus.

La Pagina Social di AMCLI è stata utilizzata come fonte per raccogliere notizie scientifiche e riferimento per individuare i migliori professionisti della Microbiologia e Virologia nazionale.

I dati evidenziano come il pubblico iniziale della Pagina sia triplicato; l'audience è di livello ed ingaggiata. Questo grazie al fatto che è stata premiata la costante presenza on line con una media di 50 pubblicazioni l'anno. L'engagement rate medio per i post si è attestato sul 7.8% grazie ai passaggi radio e tv del Presidente Clerici.

Tutto questo nonostante nessun post abbia sfruttato alcuna promozione ma solo reazioni spontanee arrivate grazie ad un forte impegno nel raggiungere la migliore copertura.

Guardando, dunque, al lavoro futuro e al fatto che l'attualità offre ad AMCLI una enorme occasione per recitare un ruolo scientifico fondamentale nel panorama nazionale, bisognerebbe pensare di investire budget per attività promozionali.

Referente AMCLI

***Prof. Tiziana Lazzarotto***

AURES –Strategie politiche di comunicazione

***Dr. Federico Unnia***

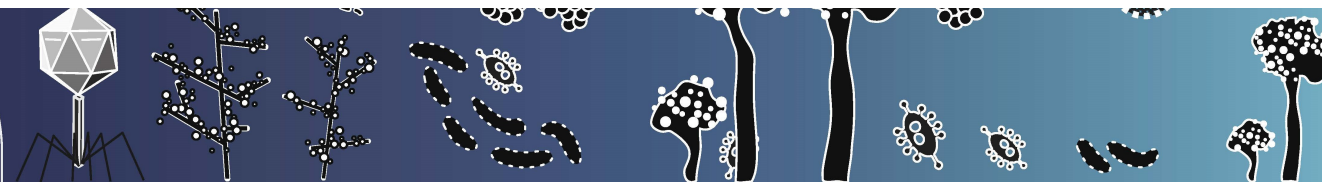

# UFFICIO STAMPA



## I post più coinvolgenti

**AMCLI Associazione Microbiologi Clinici Italiani**  
22 gennaio 2020 · 🌐

**CORONAVIRUS CINESE: LA COMUNITÀ MICROBIOLOGICA MOBILITATA PER PREVENIRE LA DIFFUSIONE DEL VIRUS IN ITALIA. "LE ESPERIENZE MATURATE CON LA SARS E LA MERS, UNITE ALLA RETE DI MONITORAGGIO REGIONALE UN BALUARDO EFFICACE"**

Attivare le precauzioni igieniche standard (lavaggio delle mani e protezione delle vie respiratorie) per prevenire la diffusione del coronavirus cinese... **Altro...**



👍 71    Persone Raggiunte: 9290    Condivisioni: 83

**AMCLI Associazione Microbiologi Clinici Italiani**  
24 gennaio 2020 · 🌐

Sul coronavirus, che sta mettendo in allarme la comunità internazionale, il Professor Pierangelo Clerici fa chiarezza, ospite al Buongiorno di Sky Tg24.



**ULTIM'ORA** VIRUS CINA. 17 MORTI. SALGONO A 571 I CASI DI CONTAGIO  
07:47 ACCORDO PER L'USCITA DALL'UNIONE EUROPEA IL 31/7. ORA MANCA SOLO 1 ORE DELLA REGINA · ALLERTA

👍 49    Persone Raggiunte: 4835    Views: 1588    Condivisioni: 81

**AMCLI Associazione Microbiologi Clinici Italiani**  
1 febbraio 2020 · 🌐

Il coronavirus si diffonde e crea panico. È arrivato anche in Italia. Il nostro sistema sanitario nazionale è tra i migliori al mondo, in prima linea c'è il Professor Fausto Baldanti, ordinario di microbiologia e virologia dell'Università San Matteo di Pavia. Ascoltiamolo...



09:14 LE AUTORITÀ CINESI AMMETTONO DI AVER NEL GESTITO LA CRISI · ULTIM'ORA IL SECONDO UNITO È SERVO

👍 103    Persone Raggiunte: 12493    Views: 5900    Condivisioni: 99

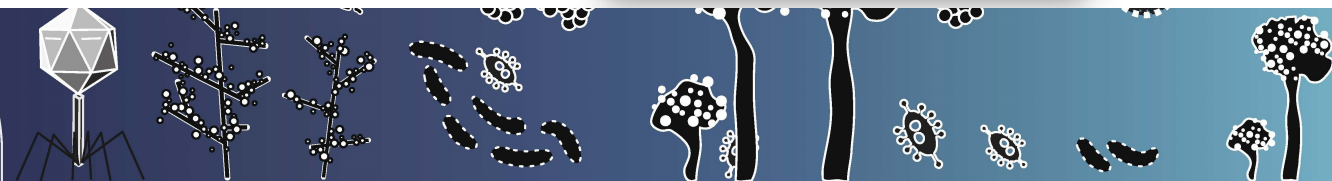

# UFFICIO STAMPA

ASSEMBLEA DEI SOCI AMCLI  
30 luglio 2021





**ASSEMBLEA DEI SOCI AMCLI**  
**30 luglio 2021**

**UFFICIO STAMPA**



**AMCLI Associazione Microbiologi Clinici Italiani**  
3 maggio 2020

Alla vigilia dell'inizio della Fase 2 decisa dal Governo e della partenza su scala nazionale dei test sierologici, il Professor Pierangelo Clerici ospite a Sky TG24 spiega anche perché sul tema vaccino è necessario essere chiari e realistici.

ULTIM'ORA VIRUS, AZZOLINA: A SETTEMBRE SI TORNA A SCUOLA

67 Persone Raggiunte: 4454 Views: 1780 Condivisioni: 58

**AMCLI Associazione Microbiologi Clinici Italiani**  
2 dicembre 2020

Si avvicinano le feste e con esse i tanti rischi legati agli incontri con parenti e amici. Sul *Corriere della Sera* i consigli del Presidente Amcli Pierangelo Clerici per vivere in sicurezza i giorni di Natale e Capodanno.

**CORRIERE DELLA SERA**  
**Quale test scegliere per un cenone sicuro? E quanti giorni prima va eseguito**  
Il microbiologo: in giro anche prodotti inaffidabili. Vanno evitati i contatti a rischio

**Domanda**  
**Risposta**

**di Cristina Marone**

**1 Quanto sono affidabili i tempi rapidi?**  
«L'affidabilità è legata al tipo di test, al modo di produrlo, al modo di utilizzarlo, dipende dall'azienda produttrice. In commercio ci sono quasi 100 test di sospeso rapidi ma non sono tutti uguali. Ci sono alcuni documenti più affidabili di altri. Se l'obiettivo è sapere se la persona ha fatto parte di un incontro a rischio (ad esempio un cenone) un tempo non con alta sensibilità, prima di decidere per fare il test è meglio valutare se non si è già verificato il contatto con un altro individuo. In questo caso il test può risultare negativo. Una persona appena contagiata può risultare negativa al test, ma in quel momento potrebbe essere già contagiosa».

**2 Non ci sono controindicazioni alla diagnosi del tempo rapido?**  
«Non ci sono controindicazioni. Non esiste un tempo rapido che non sia disponibile ovunque. Non esiste un tempo rapido che non sia disponibile ovunque. Non esiste un tempo rapido che non sia disponibile ovunque».

**3 In quanti giorni prima va eseguito il test?**  
«Il tempo di incubazione del virus è di circa 5-6 giorni. Il test deve essere eseguito da 5 a 7 giorni prima del contatto a rischio».

**4 In quanto tempo una persona contagiata diventa contagiosa?**  
«Il virus viene espulso 1-2 giorni prima del contatto a rischio».

**5 Quanto tempo prima di incontrare i parenti andrebbe eseguito il test?**  
«Il tempo di incubazione del virus è di circa 5-6 giorni. Il test deve essere eseguito da 5 a 7 giorni prima del contatto a rischio».

**6 Come si consiglia per un cenone sicuro?**  
«Prima di uscire di casa bisogna fare un check del proprio stato di salute. Se si è stati a contatto con una persona che ha fatto parte di un incontro a rischio, è meglio evitare di uscire di casa. Se si è stati a contatto con una persona che ha fatto parte di un incontro a rischio, è meglio evitare di uscire di casa».

44 Persone Raggiunte: 10053 Condivisioni: 62

**AMCLI Associazione Microbiologi Clinici Italiani**  
1 novembre 2020

Il nostro Presidente Pierangelo Clerici nello Speciale di Sky TG 24 "Covid-19 Domande e risposte", condotto da Raffaella Cesaroni.

TG24.SKY.IT

**'Venti domande sul coronavirus': gli esperti rispondono**  
Leggi su Sky TG24 l'articolo 'Venti domande sul coronavirus': g...

127 Persone Raggiunte: 10909 Views: 5890 Condivisioni: 80

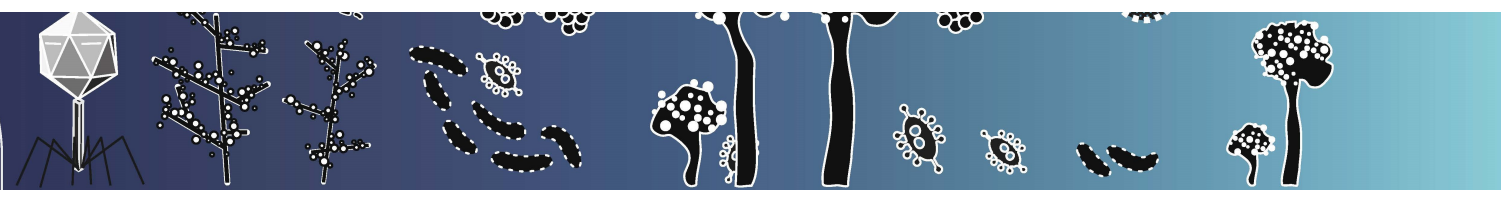

# **ASSEMBLEA DEI SOCI AMCLI**

**30 luglio 2021**

## ***Relazione del Tesoriere***

- Bilancio Consuntivo 2020
- Bilancio Preventivo 2021



## CONTO ECONOMICO

<u>RICAVI</u>	<u>31.12.2020</u>	<u>31.12.2019</u>
Quote associative 2020 - socio ordinario	30.353	
Quote associative 2019 - socio ordinario		34.896
Quote associative 2018 - socio ordinario		2.405
Quote associative 2020 - socio ordinario	4.835	-
Quote associative 2019 - socio aggregato		8.884
Quote associative 2018 - socio aggregato		512
Quote associative 2020 - socio aggregato	2.880	-
Quote associative 2019 - soci TSLB		3.361
Quote associative 2018 - soci TSLB		705
<b>Quote associative</b>	<b>38.068</b>	<b>50.763</b>
Contributi liberali		6.000
<b>Contributi liberali</b>	<b>0</b>	<b>6.000</b>
Iscrizioni corsi e congressi, ricavi segreteria scientifica,	-	20.000
Sponsorizzazioni corsi e convegni/Inserzioni Pub	11.800	70.070
<b>Ricavi manifestazioni AMCLI</b>	<b>11.800</b>	<b>90.070</b>
Interessi attivi bancari, postali e su titoli	2.800	2.669
<b>Proventi finanziari</b>	<b>2.800</b>	<b>2.669</b>
Sopravvenienze attive e giroconti stanziamenti regioni	13.404	6.749
<b>Proventi diversi</b>	<b>13.404</b>	<b>6.749</b>
<b>TOTALE RICAVI</b>	<b>66.072</b>	<b>156.251</b>

## CONTO ECONOMICO

<u>COSTI</u>	<u>31.12.2020</u>	<u>31.12.2019</u>
Spese di segreteria (Dett. 1)	7.367	8.950
Spese per spedizioni (Dett. 2)		829
Spese riunioni (Dett. 3)	10.448	30.224
Spese delegazioni regionali (Dett. 4)	15.150	17.690
Consulenze e collaborazioni (Dett. 5)	7.398	6.533
Contratti Manutenzione (Dett. 6)	2.440	
Spese editoriali (Dett. 7)	9.421	1.220
Spese per premi/sponsorizzazioni (Dett. 8)	3.000	-
Spese manifestazioni AMCLI (Dett. 9)	2.794	6.582
Spese rapporti con altre associazioni (Dett. 10)	7.818	6.921
Ammortamenti (Dett. 11)	1.181	1.791
Oneri finanziari (Dett. 12)	2.627	1.975
Oneri diversi (Dett. 13)	28.812	0
Accan.to per imposte dell'esercizio (Dett. 12)	467	1.443
<b>TOTALE COSTI</b>	<b>98.921</b>	<b>84.158</b>
<b>Avanzo/Disavanzo di gestione</b>	<b>-32.849</b>	<b>72.093</b>
TOTALE A PAREGGIO	66.072	156.251

## ***Bilancio Consuntivo 2019 - 2020***

	<b>2019</b>	<b>2020</b>
<b>RICAVI</b>	156.251	66.072
<b>COSTI</b>	-84.158	-98.921
<b>Attivo di bilancio</b>	72.093	<b>-32.849</b>

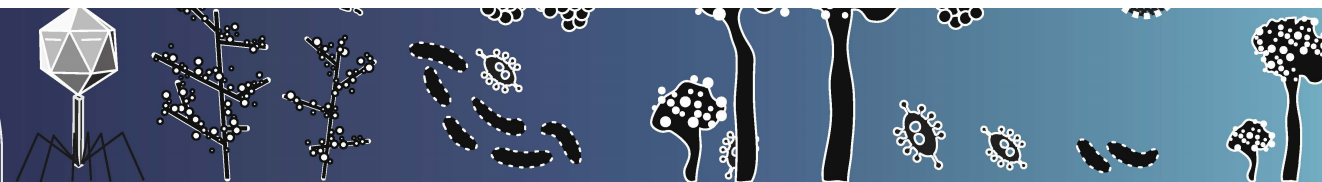

# Bilancio Preventivo 2021

**ASSEMBLEA DEI SOCI AMCLI**

**30 luglio 2021**

RICAVI	
Quote associative	38.00
Ricavi manifestazioni AMCLI	0
Progetti scientifici	0
Contributi liberali	0
Proventi finanziari	2.000
Proventi diversi	
<b>TOTALE RICAVI</b>	<b>40.000</b>

**DISAVANZO DI  
GESTIONE -24.544**

COSTI	
Spese di segreteria	7.500
Spese riunioni Consiglio Direttivo e Incaricati	5.500
Spese gruppi di lavoro e comitati di studio	5.000
Stanziamiento quote delegazioni regionali	15.150
Consulenze e collaborazioni	7.500
Spese gestione sito (WEB)	1.000
Spese editoriali (MM)	8.500
Spese per premi	0
Spese manifestazioni AMCLI	2.794
Spese rapporti con altre assoc.ni estere	4.500
Spese rapporti con altre assoc.ni italiane	3.000
Ammortamenti	1.200
Oneri finanziari	2.500
Oneri tributari (acc.to imposte)	400
<b>TOTALE COSTI</b>	<b>64.544</b>

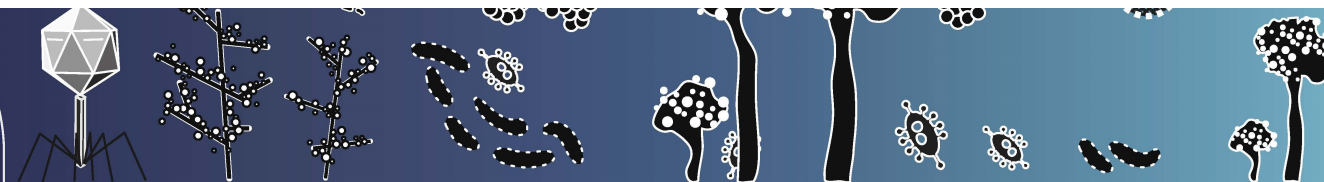

## Approvazione Bilancio Consuntivo 2020

SI = A

NO= B

ASTENUTO= C

**2 MINUTI PER  
VOTARE**



## Approvazione Bilancio Preventivo 2021

SI = A

NO= B

ASTENUTO=C

**2 MINUTI PER  
VOTARE**





# **ASSEMBLEA DEI SOCI AMCLI**

**30 luglio 2021**

## ***Relazione del Presidente***

- Rinnovo Cariche Sociali: comunicazione
- Varie ed eventuali



# Prossimi Congressi Nazionali AMCLI

6 - 9 novembre 2021 -  
PALACONGRESSI RIMINI  
(sab-mar)

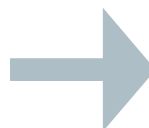

**26 febbraio - 1 marzo 2022**  
PALACONGRESSI RIMINI  
(sab-mar - in presenza)

**25 - 28 marzo 2023**  
PALACONGRESSI RIMINI  
(sab-mar)



# **RINNOVO CARICHE SOCIALI:**

## **comunicazioni**

- La campagna per il rinnovo delle cariche sociali partirà ad ottobre 2021
- Chi partecipa al rinnovo delle cariche sociali o alle votazioni, dovrà essere in regola con l'iscrizione AMCLI 2022

