Con il patrocinio di:

Fondazione IRCCS Policlinico San Matteo

Sistema Socio Sanitario Regione Lombardia

AMCLI associazione microbiologi clinici italiani

SIMIT Società Italiana di Malattie Infettive e Tropicali

SEDE DEL CONVEGNO
Aula Golgi, Fondazione IRCCS
Policlinico San Matteo
Viale Camillo Golgi, 19 - 27100 Pavia

RESPONSABILE SCIENTIFICO
Dott. Piero Marone
Direttore U.O.C. di Microbiologia
e Virologia
Fondazione IRCCS
Policlinico San Matteo

SEGRETERIA ORGANIZZATIVA E PROVIDER ECM NR. 265

NADIREX INTERNATIONAL srl CONGRESSI · MEETING · COMUNICAZIONE — E.C.M.

Nadirex International srl
Via Riviera 39 - 27100 Pavia
Tel. 0382 525735 - Fax 0382 525736
E-mail: gloria.molla@nadirex.com
www.nadirex.com

ISCRIZIONI
L'iscrizione è gratuita ma obbligatoria e include:
- Partecipazione ai lavori congressuali
- Kit Congressuale
- Attestato di frequenza
- Attestato ECM
- Coffee break e lunch come da programma
- Materiale didattico post evento

MODALITÀ E TERMINI DI ISCRIZIONE
Il Congresso è a numero chiuso e prevede un massimo di 50 partecipanti.
Scadenza iscrizione: **07 maggio 2020**.
Iscrizione on-line: www.nadirex.com
La Segreteria si riserva di riconfermare l'avvenuta iscrizione.

ECM (Educazione Continua in Medicina)
Id. ECM: 265-286695 Ed. 1 - Nr. crediti formativi 4,3 crediti formativi
- Nr. ore formative: 4
- Obiettivi Formativi: nr 2 - Linee guida - protocolli - procedure
- Tipologia Evento: Congresso/Simposio/Conferenza/Seminario
- Professioni alle quali si riferisce l'evento formativo:
  MEDICO CHIRURGO, FARMACISTA, BIOLOGO
  Discipline Medico Chirurgo: Direzione Medica di Presidio Ospedaliero, Malattie Infettive, Medicina del lavoro e sicurezza degli ambienti di lavoro, Microbiologia e Virologia. - **Discipline Farmacista**: Farmacia Ospedaliera.
- Numero partecipanti: 50

Per avere diritto ai crediti ECM è obbligatorio:
- frequentare il 90% delle ore formative
- compilare correttamente il questionario ECM (l'attribuzione dei crediti è subordinata al superamento del 75% delle risposte corrette)
- appartenere ad una delle discipline per le quali è stato accreditato l'evento
- riconsegnare la documentazione debitamente compilata e firmata a fine evento presso la segreteria
- firmare il registro presenza all'inizio ed al termine dei lavori.

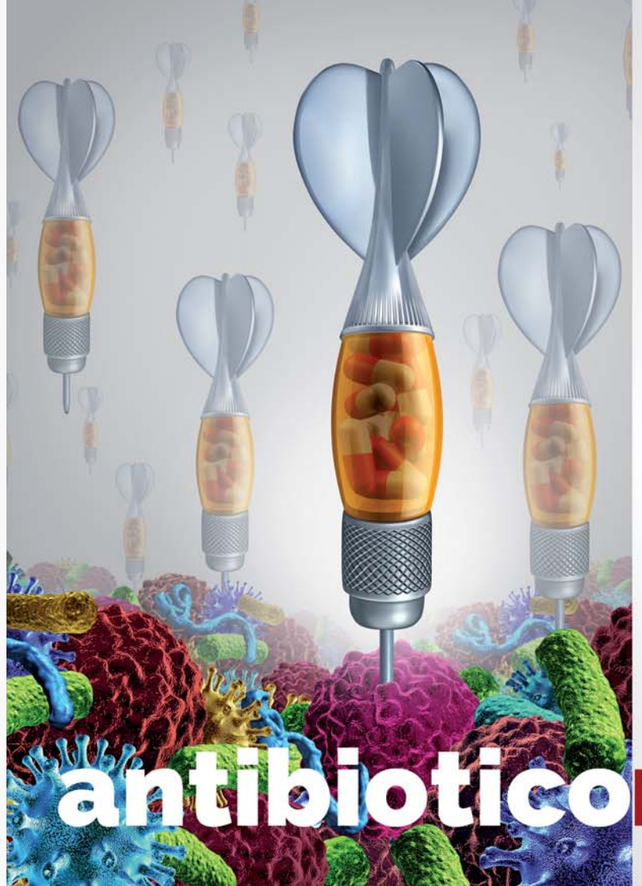

Venerdì 8 Maggio 2020

PAVIA - AULA GOLGI
FONDAZIONE IRCCS POLICLINICO SAN MATTEO

Strategie integrate per la lotta alla antibioticoresistenza

RAZIONALE SCIENTIFICO

L'antibiotico-resistenza è uno dei principali problemi di Sanità Pubblica ed ha raggiunto negli ultimi anni proporzioni tali da indurre istituzioni internazionali quali l'Organizzazione Mondiale della Sanità (OMS), l'Assemblea Generale delle Nazioni Unite, la Commissione Europea e il Centro Europeo per il Controllo delle Malattie Infettive (European Center for Disease Prevention and Control - ECDC) a lanciare l'allarme a livello internazionale e a promuovere iniziative finalizzate al suo controllo.

Nel 2017 il Ministero della Salute ha pubblicato il Piano Nazionale di Contrasto dell'Antimicrobico-Resistenza (PNCAR) 2017-2020, fissando il percorso che le istituzioni nazionali, regionali e locali devono compiere per un miglior controllo della resistenza agli antibiotici nei prossimi anni.

In particolare, il PNCAR segnala come sia indispensabile promuovere un impiego razionale degli antibiotici sia in ospedale che sul territorio, attuando una serie di interventi definiti "stewardship antibiotica o politica degli antibiotici". I tre obiettivi prioritari di una politica degli antibiotici sono: 1) garantire al paziente un trattamento efficace e sicuro; 2) prevenire la comparsa di resistenze; 3) contenere, se possibile, i costi.

La Fondazione San Matteo è da anni impegnata nella lotta alle infezioni correlate all'assistenza e nella sorveglianza e controllo delle resistenze batteriche. Il nostro CIO in collaborazione con le UOC di Microbiologia e Malattie Infettive ha messo alcuni progetti di particolare interesse ed attualità. Presso alcune UO sono operativi programmi di stewardship antibiotica che prevedono la presenza costante dell'infettivologo. Un progetto di gestione delle batteriemie prevede di attivare in automatico la consulenza dell'infettivologo in presenza di un episodio di infezione del torrente circolatorio. A tale scopo il laboratorio di Microbiologia non si limita a segnalare telefonicamente ai medici di reparto la positività delle emocolture, ma invia in automatico una mail ai consulenti infettivologi che possono in tal modo attivarsi per la consulenza allo scopo di collaborare con i medici di reparto alla ottimizzazione della terapia antibiotica. Le emocolture dei pazienti con shock settico che si positivizzano di notte vengono gestite dal microbiologo reperibile assicurando così una presenza 7 giorni su 7 e h24. Questi interventi sono volti a favorire un uso appropriato degli antibiotici, migliorare la prognosi dei pazienti, ridurre l'emergenza delle resistenze e, se possibile, contenere i costi.

FACULTY

R. BRUNO
Pavia

M. CALVI
Pavia

P. CAMBIERI
Pavia

C. MARENA
Pavia

P. MARONE
Pavia

A. MUZZI
Pavia

A. TRIARICO
Pavia

PROGRAMMA SCIENTIFICO

14.00-14.20 Registrazione dei partecipanti

Moderatore: **A. Triarico** (Pavia)

14.20-14.50 La resistenza batterica: un'emergenza globale
P. Marone (Pavia)

14.50-15.20 Stewardship diagnostica delle resistenze, della sepsi e delle infezioni di cute e tessuti molli
P. Cambieri (Pavia)

15.20-15.50 Stewardship antibiotica e resistenze batteriche
R. Bruno (Pavia)

15.50-16.20 Discussione

16.20-16.30 **Coffee break**

Moderatore: **C. Marena** (Pavia)

16.30-17.00 La sorveglianza dei consumi di antinfettivi, l'utilizzo di nuove molecole e di farmaci off label
M. Calvi (Pavia)

17.00-17.30 La prevenzione delle infezioni correlate all'assistenza e delle resistenze batteriche
A. Muzzi (Pavia)

17.30-18.00 Discussione

18.00-18.30 Conclusioni della giornata
P. Marone (Pavia)

18.30 Consegna e compilazione questionario ECM

SCHEDA DI ISCRIZIONE

STRATEGIE INTEGRATE PER LA LOTTA ALL'ANTIBIOTICORESISTENZA

Pavia, 08 Maggio 2020

Segreteria organizzativa: Nadirex International s.r.l.

Id. ECM: 265-286695 Ed. 1 - Nr. crediti formativi 4,3 crediti formativi
Professioni: Medico Chirurgo - Farmacista - Biologo
Discipline Medico Chirurgo: Direzione Medica di Presidio Ospedaliero, Malattie Infettive, Medicina del lavoro e sicurezza degli ambienti di lavoro, Microbiologia e Virologia. - **Discipline Farmacista**: Farmacia Ospedaliera

Iscrizione on-line: www.nadirex.com
L'iscrizione è gratuita e obbligatoria da effettuare entro il **7 maggio 2020**

Cognome .....
Nome .....
Luogo / Data di nascita .....
Codice Fiscale .....
Professione ..... Disciplina .....
Dipendente ☐ Libero Professionista ☐ Convenzionato ☐
Istituto/Divisione/Ente .....
Via .....
CAP ..... Città ..... Prov. .....
Tel. ..... Cell. .....
Fax ..... E-mail .....
Il sottoscritto Dott. ..... dichiara di:
☐ NON essere stato iscritto da Sponsor Commerciale
☐ ESSERE stato iscritto dal seguente Sponsor Commerciale

(Aziende Farmaceutica o produttrice di dispositivi medical): .....

Si ricorda che il limite massimo di crediti formativi acquisibili mediante reclutamento diretto è di un 1/3 dei crediti formativi ricondotti al triennio di riferimento e che all'atto della compilazione e trasmissione agli enti competenti del report contenente l'elenco dei partecipanti ai corsi ECM il Provider dovrà indicare negli appositi spazi il nome dello sponsor

Firma ..... Data .....

Ai sensi e per gli effetti del Regolamento Europeo sulla protezione dei dati n° 679/2016 (GDPR) la informiamo che i suoi dati personali (Art. 4 co. 1 del GDPR) sono trattati esclusivamente per le finalità inerenti al rimborso. La informiamo che i suoi dati saranno comunicati al responsabile del Trattamento,agli incaricati al trattamento, ad organizzazioni terze necessarie per le registrazioni contabili e agli sponsor dell'evento unitamente alla copia del presente modulo da lei compilato con i giustificativi di spesa, se richiesto o se previsto dalle norme vigenti. I dati necessari per tali finalità sono i suoi dati anagrafici e i dati di contatto. Il trattamento dei suoi dati sarà effettuato con strumenti informatici e cartacei e le modalità sono ispirate ai principi di liceità, correttezza e trasparenza nel trattamento. Per consentire i trattamenti previsti (conservazione, elaborazione, consultazione e comunicazione) è necessario il suo esplicito consenso, pertanto l'assenza dello stesso comporta l'impossibilità di procedere secondo le previsioni contrattuali e l'interruzione del presente rapporto, senza pregiudizio per quelli successivi. I suoi dati saranno conservati per un periodo minimo di 5 anni ai sensi della normativa fiscale vigente. Ai sensi del CAPO III del GDPR, Lei ha diritto a richiedere al Titolare del Trattamento l'accesso ai suoi dati personali,la rettifica, la portabilità, la limitazione o di opporsi in tutto o in parte ai trattamenti previsti. Per l'esercizio di tali diritti e per qualsiasi ulteriore precisazione può contattare il Titolare del Trattamento: Nadirex International S r.l., con sede in Pavia (PV) VIA Riviera 39/. ***CON LA FIRMA IN CALCE ESPRIME IL CONSENSO AL SUDDETTO TRATTAMENTO NEL RISPETTO DEL REGOLAMENTO UE n° 679/2016 GDPR***

Acconsento inoltre a ricevere l'invito dei corsi di Nadirex International s.r.l. SI ☐ NO ☐

Firma ..... Data .....

N.B. I DATI PERSONALI DEVONO ESSERE RIPORTATI IN MANIERA CHIARA, LEGGIBILE E COMPLETA, IN QUANTO SARANNO TRASMESSI PER L'ATTRIBUZIONE DEI CREDITI.

Per ulteriori informazioni rivolgersi a: Nadirex International s.r.l.
Tel. 0382/525714 - Fax 0382/525736 - e-mail: gloria.molla@nadirex.com - www.nadirex.com