AMCLI associazione microbiologi clinici italiani
1970 – 2020

Gruppo di Lavoro per lo Sviluppo Professionale Continuo
dei Tecnici di Laboratorio (GLaTeLab)
Sezione Regione Lombardia

MILANO - 22 MAGGIO 2020

CORSO DI AGGIORNAMENTO LOTTA ALLA SEPSI, UNA SFIDA TEMPO DIPENDENTE: IL RUOLO DELLA MICROBIOLOGIA

SEDE:
Sala Norberto Montalbetti - MZ Congressi
Via Carlo Farini, 81
20159 Milano

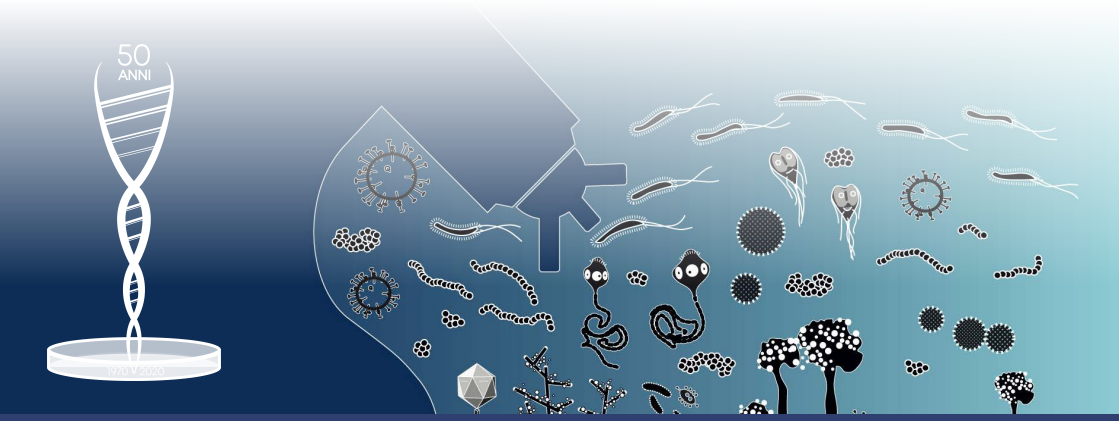

www.amcli.it

PRESENTAZIONE DEL CORSO

La sepsi rappresenta una condizione clinica molto frequente, di difficile gestione che può essere associata ad una mortalità molto elevata quando si accompagna a insufficienza d'organo o a shock. La conoscenza della sepsi passa attraverso l'individuazione di un percorso diagnostico virtuoso che possa contenere o ridurne gli effetti dannosi.
La sfida di oggi e domani dei laboratori di microbiologia, in collaborazione con gli specialisti clinici, consiste nell'affiancare ai metodi tradizionali le metodiche più moderne in grado di fornire una diagnosi tempestiva, elemento essenziale per un'impostazione terapeutica corretta.

RESPONSABILI SCIENTIFICI

Anna Camaggi
Laboratorio Microbiologia e Virologia
AOU Maggiore della Carità, Novara

Nicoletta Corbo
Laboratorio di Microbiologia e Virologia
Ospedale "A. Manzoni", ASST Lecco

Enrico Magliano
Coordinatore del Comitato Scientifico AMCLI

RELATORI E MODERATORI

Gioconda Brigante
Laboratorio Analisi Chimico-Cliniche e Microbiologia
Ospedale di Circolo di Busto Arsizio, ASST Valle Olona

Anna Camaggi
Laboratorio Microbiologia e Virologia
AOU Maggiore della Carità, Novara

Cristina Comi
Laboratorio di Microbiologia e Virologia
Ospedale "A. Manzoni", ASST Lecco

Nicoletta Corbo
Laboratorio di Microbiologia e Virologia
Ospedale "A. Manzoni", ASST Lecco

Enrico Magliano
Coordinatore del Comitato Scientifico AMCLI

Maristella Moscheni
Risk Manager
ASST Nord Milano

Melissa Ida Palmieri
Laboratorio di Microbiologia e Virologia
Azienda Ospedaliera di Perugia

Simona Vento
Laboratorio di Microbiologia e Virologia
Azienda Ospedaliera di Perugia

PROGRAMMA SCIENTIFICO

13.30 - 14.00	Registrazione partecipanti

Moderatori: E. Magliano, C. Comi, A. Camaggi

14.00 -14.20	Introduzione **E. Magliano**
14.20 - 15.00	L'importanza della sepsi quale indicatore di performance delle aziende sanitarie: iniziative di Regione Lombardia **M. Moscheni**
15.00 - 15.40	Diagnostica microbiologica delle sepsi **G. Brigante**
15.40 -16.00	Confronto/dibattito "l'esperto risponde"
16.00 - 16.40	Il processo dell'emocoltura : l'esperienza di Lecco **N. Corbo**
16.40 - 17.20	Il processo dell'emocoltura : l'esperienza di Perugia **M. Palmieri, S. Vento**
17.20 - 17.40	Confronto/dibattito "l'esperto risponde"
17.40 -18.00	Conclusione del corso

INFORMAZIONI GENERALI

L'evento formativo è riservato ad un massimo di 30 partecipanti. È possibile iscriversi tramite l'apposito bottone REGISTRATI AD UN EVENTO posizionato nella homepage del sito www.mzcongressi.com.
Dopo aver selezionato l'evento di interesse, cliccare sul link ISCRIZIONE. Le iscrizioni verranno automaticamente accettate in ordine di arrivo, sino ad esaurimento dei posti disponibili.
Non saranno accettate iscrizioni senza il relativo pagamento.

Le iscrizioni si chiudono il 15 Maggio 2020.

NON SONO PREVISTI UDITORI.
Per partecipare è necessaria l'iscrizione.

La segreteria organizzativa, 2 giorni lavorativi dopo l'evento, comunicherà tramite email il link per accedere all'area riservata e compilare il questionario di apprendimento online.
Il questionario di apprendimento rimarrà attivo per 3 giorni lavorativi.
Se entro 2 giorni lavorativi dopo l'evento NON dovesse ricevere l'email con le indicazioni per la compilazione del questionario ECM, le chiediamo la cortesia di contattare la Segreteria Organizzativa. (Marta Tollis- TEL: 0266892323 int. 936)

INFORMAZIONI GENERALI

QUOTE DI ISCRIZIONE

Soci AMCLI (in regola con la quota 2020)	Gratuita
Non Soci AMCLI	€ 36,60 (€ 30,00 + IVA 22%)

La quota di iscrizione comprende: partecipazione all'attività formativa, materiali didattici e attestato di partecipazione, al termine dell'evento.

CREDITI ECM *PROVIDER ECM: AMCLI ID1541 - 288539/1*
All'evento sono stati attribuiti **4** crediti ECM, appartenenti alle seguenti figure professionali:
Tecnico Sanitario di Laboratorio Biomedico

Area obiettivi formativi: obiettivi formativi tecnico professionali
L'obiettivo formativo dell'evento è: contenuti tecnico-professionali (conoscenze e competenze) specifici di ciascuna professione, di ciascuna specializzazione e di ciascuna attività ultraspecialistica, ivi incluse le malattie rare e la medicina di genere (18)

Ricordiamo che per avere diritto ai crediti formativi ECM è obbligatorio: frequentare il 90% delle ore di formazione, compilare il questionario di valutazione dell'evento, sostenere e superare la prova di apprendimento online. Al termine dell'attività formativa verrà rilasciato l'attestato di partecipazione, mentre il certificato riportante i crediti ECM sarà scaribile online se il test avrà esito positivo. L'attestato di partecipazione ECM non costituisce titolo abilitante per l'esercizio delle attività trattate.

Con il Contributo non condizionante di:

DYCLONE

PROVIDER ECM - AMCLI
Associazione
Microbiologi Clinici Italiani
Via C. Farini, 81 - 20159 Milano
Tel. 02/66801190 Fax 02/69001248
segreteriaamcli@amcli.it
www.amcli.it

AMCLI associazione microbiologi clinici italiani

SEGRETERIA ORGANIZZATIVA
MZ Congressi srl
Via C. Farini, 81 - 20159 Milano
Tel. 02/66802323 int. 936
Fax 02/6686699
marta.tollis@mzcongressi.com
www. mzcongressi.com

MZ CONGRESSI