AMCLI associazione microbiologi clinici italiani

RUOLO DEL LABORATORIO DI MICROBIOLOGIA NELL'APPLICAZIONE DEL PIANO NAZIONALE DI PREVENZIONE VACCINALE PER PERTOSSE, MORBILLO, ROSOLIA, PAROTITE E VARICELLA

A.O.U. Città della Salute e della Scienza di Torino
Aula Lenti - P.O. San Giovanni Molinette

TORINO, 5 GIUGNO 2019

PRESENTAZIONE DEL CONVEGNO

Tutti i paesi dell'Unione europea hanno una lunga tradizione nell'attuazione di programmi di vaccinazione. Ad esempio, il livello di controllo sull'epatite B, sulla poliomielite e sul tetano è eccellente in molti paesi, tra i quali l'Italia.
Nonostante ciò, invece per altre malattie infettive di rilevanza sociale prevenibili con le vaccinazioni, quali il morbillo, la parotite, la rosolia, la pertosse e la varicella, il livello di controllo è diminuito drasticamente negli ultimi decenni. In Italia, la riduzione costante nel tempo delle coperture vaccinali ha determinato un aumento di circolazione di queste malattie infettive e di presenza sempre più numerosa di pazienti critici suscettibili che si ammalano gravemente, a causa della perdita dei vantaggi dell'immunità di comunità.
A marzo 2017 l'azione delle Istituzioni è stata fortemente concreta e finalizzata alla prevenzione attiva con l'introduzione del nuovo Piano nazionale di prevenzione vaccinale 2017-2019 (decreto legge n.73/2017). Le strategie di contenimento ed eliminazione di queste malattie infettive, accanto alle misure igienico-sanitarie generali e alle misure vaccinali, prevedono la creazione di sistemi di sorveglianza efficaci e di attività di laboratorio microbiologico di elevata qualità. Al 30 giugno 2018 è stata effettuata una rilevazione sulle coperture vaccinali per valutare l'impatto del DL 73/2017. Il trend generale è positivo però sono state ancora registrate delle differenze tra le varie regioni, anche per le vaccinazioni obbligatorie. Ad esempio, solo 5 regioni su 20 hanno raggiunto una copertura vaccinale per l'immunità di comunità in età pediatrica per il Morbillo, superiore al 95%.
Per questo motivo, l' Associazione dei Microbiologi Clinici Italiani di concerto con l'Istituto Superiore di Sanità, dopo i tre incontri itineranti che si sono svolti nel 2018 a Milano, Perugia e Cagliari, ha promosso nuovamente nel 2019 lo stesso ciclo di incontri.
Lo scopo è quello proprio di condividere con tutte le figure professionali coinvolte nel controllo delle infezioni/malattie prevenibili con le vaccinazioni i più recenti dati i) sulla sorveglianza, per comprendere l'impatto dei programmi di vaccinazione del paese, la prevalenza e la diffusione della malattia; ii) sulle strategie vaccinali, per comprendere il potenziale dei nuovi vaccini disponibili; iii) sulla diagnosi clinica per comprendere la gestione armonizzata dei pazienti; e, iv) sulla diagnosi microbiologica per comprendere la corretta esecuzione (nei tempi e nei modi) ed interpretazione della diagnostica di laboratorio.
La scelta di trattare le problematiche connesse alle infezioni/malattie causate dai Virus del Morbillo, Rosolia, Parotite, Varicella e dalla Bordetella pertussis, nasce dall'interesse che essi rivestono sia per loro diffusione sia per le recenti acquisizioni diagnostiche, prognostiche e terapeutiche.

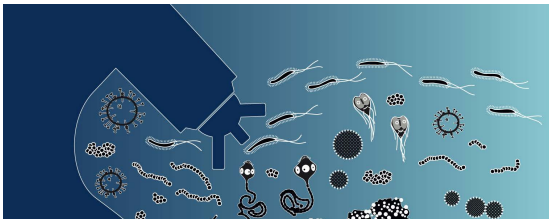

RESPONSABILE SCIENTIFICO

Tiziana Lazzarotto
Microbiologia, Policlinico S. Orsola Malpighi,
Dipartimento di Medicina Specialistica, Diagnostica
e Sperimentale, Università di Bologna

RELATORI E MODERATORI

Stefano Andreoni
Microbiologia e Virologia, Dipartimento Interaziendale
Funzionale Medicina dei Laboratori,
A.O.U. Maggiore della Carità di Novara

Rossana Cavallo
Microbiologia e Virologia,
A.O.U. Citta della Salute e della Scienza di Torino,
Dipartimento di Scienze della Sanità Pubblica e Pediatriche,
Università degli Studi di Torino

Lorenza Ferrara
Servizio di riferimento regionale di Epidemiologia
per la sorveglianza, la prevenzione e il controllo
delle malattie infettive (SEREMI), Regione Piemonte,
Torino

Valeria Ghisetti
Microbiologia e Virologia, Ospedale Amedeo di Savoia,
Torino

Tiziana Lazzarotto
Microbiologia, Policlinico S. Orsola Malpighi,
Dipartimento di Medicina Specialistica, Diagnostica
e Sperimentale, Università di Bologna

Carlo Scolfaro
Pediatria ad indirizzo Infettivologico,
A.O.U. Citta della Salute e della Scienza di Torino,
Dipartimento di Pediatria e Specialità Pediatriche, Torino

Francesca Sidoti
Microbiologia e Virologia,
A.O.U. Citta della Salute e della Scienza di Torino,
Dipartimento Medicina di Laboratorio, Torino

Paola Stefanelli
Malattie Prevenibili da Vaccino-Laboratori di Riferimento,
Dipartimento di Malattie Infettive,
Istituto Superiore di Sanità, Roma

Carla Zotti
Igiene e Sanità Pubblica,
Dipartimento di Scienze della Sanità Pubblica e Pediatriche,
Università degli Studi di Torino

PROGRAMMA SCIENTIFICO

13.30 - 14.00 Registrazione dei partecipanti

14.00 - 14.20 Saluti delle Autorità

14.20 - 14.30 Saluti del Delegato Regionale AMCLI
Stefano Andreoni, Novara

I SESSIONE
Moderatori: *Rossana Cavallo, Carla Zotti*

14.30 - 15.00 La pertosse in Europa e in Italia: sorveglianza e strategie vaccinali
Paola Stefanelli, Roma

15.00 - 15.30 La gestione del paziente pediatrico
Carlo Scolfaro, Torino

15.30 - 16.00 Discussione

16.00 - 16.30 Coffee break

II SESSIONE
Moderatori: *Rossana Cavallo, Valeria Ghisetti*

16.30 - 17.00 Aggiornamenti sulla diagnosi di morbillo e rosolia
Francesca Sidoti, Torino

17.00 - 17.30 Aggiornamenti sulla diagnosi di pertosse
Tiziana Lazzarotto, Bologna

17.30 - 18.00 Politica sanitaria e strategia vaccinale in Piemonte.
Lorenza Ferrara, Torino

18.00 - 18.45 Confronto dibattito tra pubblico ed esperti

18.45 - 19.00 Take-home message e conclusione dei lavori
Rossana Cavallo, Tiziana Lazzarotto, Paola Stefanelli

INFORMAZIONI GENERALI

L'evento formativo è riservato ad un massimo di **80 partecipanti.** È possibile iscriversi tramite l'apposito bottone REGISTRATI AD UN EVENTO posizionato nella homepage del sito **www.mzcongressi.com**.
Dopo aver selezionato l'evento di interesse, cliccare sul link ISCRIZIONE.
Le iscrizioni verranno automaticamente accettate in ordine di arrivo, sino ad esaurimento dei posti disponibili.
Non saranno accettate iscrizioni senza il relativo pagamento.

Le iscrizioni si chiudono il 28 Maggio 2019.

NON SONO PREVISTI UDITORI.
Per partecipare è necessaria l'iscrizione.

SEDE

Aula Lenti
A.O.U. Città della Salute e della Scienza di Torino
P.O. S. Giovanni Molinette
Ingresso:
Corso Bramante, 88/90
10126 Torino

QUOTE DI ISCRIZIONE

Soci AMCLI (in regola con la quota associativa 2019)	Gratuita
Non Soci AMCLI - Medico, Biologo	€ 61,00 (€ 50,00 + € 11,00 IVA 22%)
Non Soci AMCLI - TSLB, Ostetrica/o, Infermiere Pediatrico	€ 30,50 (€ 25,00 + € 5,50 IVA 22%)

La quota di iscrizione comprende: partecipazione all'attività formativa e materiali didattici, coffee break e attestato di partecipazione, al termine dell'evento.

CREDITI ECM

PROVIDER ECM: AMCLI ID 1541 - 259285/1

All'evento sono stati attribuiti **4** crediti ECM, appartenenti alle seguenti figure professionali:

Biologo;

Infermiere Pediatrico;

Medico Chirurgo: Biochimica clinica, Direzione medica di presidio ospedaliero, Ginecologia e ostetricia, Igiene, Epidemiologia e Sanità Pubblica, Malattie infettive, Medicina del Lavoro e Sicurezza degli Ambienti di lavoro, Microbiologia e virologia, Otorinolaringoiatria, Neonatologia, Patologia clinica (laboratorio di analisi chimico-cliniche e microbiologia), Pediatria, Pediatria (pediatri di libera scelta);

Ostetrica/o

Tecnico Sanitario di Laboratorio Biomedico

Area obiettivi formativi: Obiettivi formativi di processo

L'obiettivo formativo dell'evento è:

Integrazione interprofessionale e multi professionale, inter istituzionale (8)

Ricordiamo che per avere diritto ai crediti formativi ECM è obbligatorio: frequentare il 90% delle ore di formazione, compilare il questionario di valutazione dell'evento, sostenere e superare la prova di apprendimento scritta.

Al termine dell'attività formativa verrà rilasciato l'attestato di partecipazione, mentre il certificato riportante i crediti ECM sarà scaribile online se il test avrà esito positivo.

L'attestato di partecipazione ECM non costituisce titolo abilitante per l'esercizio delle attività trattate.

Con il contributo non condizionante di:

DiaSorin

PROVIDER ECM - AMCLI

AMCLI associazione microbiologi clinici italiani

Associazione Microbiologi Clinici Italiani
Via C. Farini, 81 - 20159 Milano
Tel. 02/66801190 Fax 02/69001248
segreteriaamcli@amcli.it
www.amcli.it

SEGRETERIA ORGANIZZATIVA

MZ CONGRESSI

MZ Congressi srl
Via C. Farini, 81 - 20159 Milano
Tel. 02/66802323 int. 924 Fax 02/6686699
nicholas.vergani@mzcongressi.com
www. mzcongressi.com