Con il patrocinio di:

SIMPIOS

Gruppo di Lavoro
per lo Studio delle Infezioni
nelle Residenze Sanitarie Assistite
e Strutture Territoriali Assimilabili
(GLISTER)
Sezione Regione Emilia Romagna

AMCLI associazione microbiologi clinici italiani

Dalla sorveglianza microbiologica alla gestione clinica dell'ospite nelle Case Residenze per Anziani

Meeting Room
Ospedale Civile S. Agostino - Estense
Baggiovara (MO)

MODENA, 12 Giugno 2019

PRESENTAZIONE DEL CORSO

Le Infezioni Correlate all'Assistenza, a causa delle serie conseguenze prodotte sia in termini di costi umani che economici, rappresentano un problema sanitario grave ed emergente nel nostro Paese, nell'ambito delle Strutture residenziali per anziani non autosufficienti (CRA).

Ciò si può in parte attribuire alla particolare suscettibilità alle malattie infettive propria degli ospiti di queste Strutture: si tratta di popolazione anziana, affetta da patologie croniche, con compromissione delle difese immunitarie e spesso con storia di molteplici precedenti ospedalizzazioni.

L'elevata percentuale di residenti colonizzati (a livello rettale, cutaneo, oro-faringeo) da batteri multi-antibiotico resistenti e facilmente trasmissibili, rendono difficoltosa sia la risoluzione clinica dei casi di infezione endogena eventualmente occorsi, sia il contenimento dei focolai epidemici, una volta generatisi.

La tipologia di popolazione assistita, il ridotto numero di operatori sanitari e non ultima la scarsa propensione a richiedere indagini di diagnostica microbiologica, impongono, nelle CRA, un approccio diversificato alla gestione del rischio e dell'evento infettivo, rispetto a quello adottato in ambito Ospedaliero, in cui esistono programmi di intervento che seguono linee guida consolidate.

La sorveglianza microbiologica ed adeguate misure di prevenzione delle infezioni vengono proposte in questo evento formativo come efficaci strumenti di gestione e contenimento del rischio infettivo nei contesti assistenziali socio-sanitari.

SEDE
Meeting Room - Piano 0
Ospedale Civile S. Agostio - Estense
Strada Martiniana, 21
41126 Baggiovara (MO)

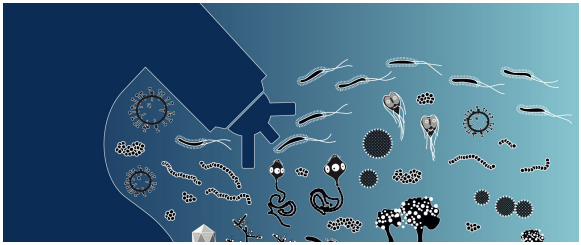

RESPONSABILI SCIENTIFICI
Massimo Confalonieri
Delegato Regionale AMCLI , Sezione Regione Emilia Romagna e Componente GLISTER
Roberta Migliavacca
Unità di Microbiologia e Microbiologia Clinica, Università degli Studi di Pavia

RELATORI E MODERATORI
Vincenzo Ciccarese Gorgoni
Igiene e Controllo I.C.A., AUSL di Modena
Massimo Confalonieri
Delegato Regionale AMCLI , Sezione Regione Emilia Romagna e Componente GLISTER
Federica Davolio
CRA Ramazzini di Modena
Franco Federici
UO Igiene Ospedaliera, AUSL di Piacenza
Claudia Gallerani
Igiene e Controllo I.C.A., AUSL di Modena
Stefano Giordani
Controllo I.C.A., AUSL di Modena
Roberta Migliavacca
Unità di Microbiologia e Microbiologia Clinica, Università degli Studi di Pavia
Laura Pagani
Unità di Microbiologia e Microbiologia Clinica, Università degli Studi di Pavia
Enrico Ricchizzi
Rischio infettivo, Agenzia Sanitaria e Sociale Regionale dell'Emilia-Romagna
Pietro Ragni
Rischio infettivo, AUSL di Reggio-Emilia
Mario Sarti
Microbiologia Clinica, AOU di Modena
Claudia Venturelli
Microbiologia Clinica, AOU di Modena

PROGRAMMA SCIENTIFICO

14.00 - 14.15 Registrazione dei partecipanti

I Sessione
Moderatori: *M. Confalonieri, L. Pagani*

14.15 - 14.50 Le Infezioni correlate all'Assistenza nelle CRA: i progetti regionali
E. Ricchizzi

14.50 - 15.10 Quali obiettivi per la sorveglianza delle infezioni nelle Strutture socio-sanitarie assistenziali
P. Ragni

15.10 - 15.35 Le Linee di Indirizzo GLISTER sulla sorveglianza microbiologica nelle CRA
M. Confalonieri

15.35 - 15.55 I patogeni MDR nelle CRA: studi di prevalenza italiani
R. Migliavacca

15.55 - 16.10 Discussione

16.10 - 16.30 Coffee Break

II Sessione
Moderatori: *V. Ciccarese Gorgoni, F. Federici*

16.30 - 16.50 Il contesto epidemiologico regionale
M. Sarti

16.50 - 17.10 Clostridium difficile e IVU, aspetti di appropriatezza diagnostica
C. Venturelli

17.10 - 17.30 Protocolli di terapia empirica nelle CRA
S. Giordani

17.30 -18.00 Il ruolo dell'infermiere nel rischio infettivo
C. Gallerani, F. Davolio

18.00 - 18.30 Discussione

18.30 Chiusura del corso

INFORMAZIONI GENERALI

L'evento formativo è riservato ad un massimo di **100 partecipanti.** È possibile iscriversi tramite l'apposito bottone REGISTRATI AD UN EVENTO posizionato nella homepage del sito **www.mzcongressi.com**.
Dopo aver selezionato l'evento di interesse, cliccare sul link ISCRIZIONE.
Le iscrizioni verranno automaticamente accettate in ordine di arrivo, sino ad esaurimento dei posti disponibili.
Non saranno accettate iscrizioni senza il relativo pagamento.

Le iscrizioni si chiudono il 5 Giugno 2019.

NON SONO PREVISTI UDITORI.
Per partecipare è necessaria l'iscrizione.

QUOTE DI ISCRIZIONE

L'iscrizione è GRATUITA per tutti (Soci e Non Soci AMCLI).

CREDITI ECM

PROVIDER ECM: AMCLI ID1541 - 264932/1

Al l'evento sono stati attribuiti **5,2** crediti ECM appartenenti alle seguenti figure professionali:

Biologo;

Farmacista: farmacia ospedaliera;

Infermiere;

Medico Chirurgo: Geriatria, Igiene, epidemiologia e sanità pubblica, Malattie infettive;

Tecnico sanitario laboratorio biomedico.

Area obiettivi formativi: obiettivi di sistema

L'obiettivo formativo dell'evento è:

Tematiche speciali del SSN e SSR e/o a carattere urgente e/o straordinario individuate dalla commissionale nazionale per la formazione continua e dalle regioni/province autonome per far fronte a specifiche emergenze sanitarie con acquisizione di nozioni di sistema (33)

Ricordiamo che per avere diritto ai crediti formativi ECM è obbligatorio: frequentare il 90% delle ore di formazione, compilare il questionario di valutazione dell'evento, sostenere e superare la prova di apprendimento scritta.

Al termine dell'attività formativa verrà rilasciato l'attestato di partecipazione, mentre il certificato riportante i crediti ECM sarà scaribile online se il test avrà esito positivo.

L'attestato di partecipazione ECM non costituisce titolo abilitante per l'esercizio delle attività trattate.

Con il contributo non condizionato di:

PROVIDER ECM - AMCLI

Associazione Microbiologi Clinici Italiani
Via C. Farini, 81 - 20159 Milano
Tel. 02/66801190 Fax 02/69001248
segreteriaamcli@amcli.it
www.amcli.it

SEGRETERIA ORGANIZZATIVA

MZ Congressi srl
Via C. Farini, 81 - 20159 Milano
Tel. 02/66802323 int. 936 Fax 02/6686699
marta.tollis@mzcongressi.com
www.mzcongressi.com