CoSM - Comitato di Studio per la Micologia

AMCLI associazione microbiologi clinici italiani

Sezione Regione Lombardia

DIAGNOSTICA MICOLOGICA NEL PAZIENTE CRITICO

Aula Magna
ASST Grande Ospedale Metropolitano Niguarda
MILANO, 19 DICEMBRE 2019

PRESENTAZIONE DEL CORSO

L'aumento dell'incidenza di infezioni fungine invasive è strettamente legato all'aumentato numero di pazienti immunocompromessi.
I miceti responsabili di queste patologie possono variare in base al tipo di alterazione della funzione immunitaria: i pazienti onco-ematologici o con neutropenia da farmaci chemioterapici presentano di solito infezioni causate da Candida o da Aspergillus spp. e più raramente da Mucorales, Fusarium e Trichosporon spp.
Altri fattori di rischio sono rappresentati da: prolungata terapia antibiotica ad ampio spettro, presenza di catetere venoso, malnutrizione, interventi chirurgici importanti, traumi stradali o ustioni, uso di farmaci steroidei.
La diagnosi clinica di queste infezioni rappresenta da sempre una sfida a causa della sintomatologia non patognomonica.
Il ruolo del Laboratorio di Microbiologia è fondamentale per fornire al Medico curante una risposta attendibile in tempi utili: le tecniche per la diagnosi delle infezioni fungine invasive (ricerca di frazioni antigeniche, biologia molecolare, risonanza magnetica) sono nettamente migliorate negli ultimi anni.
Tali metodiche possono avere un notevole impatto sulla gestione del paziente, permettendo di passare da una terapia empirica ad una terapia pre-emptive o mirata.
Nel corso di questo Simposio verranno affrontati i vari aspetti della diagnostica micologica nei pazienti critici, con particolare riferimento alle tecniche più recenti, nonché dell'epidemiologia di queste infezioni nei vari scenari (trapianti di organo solido, pazienti ematologici, pazienti in Terapia Intensiva), concludendo con una discussione sull'antifungal stewardship tra Infettivologo e Farmacologo Clinico.

SEDE
Aula Magna
ASST Grande Ospedale Metropolitano Niguarda
Piazza dell'Ospedale Maggiore, 3
Milano

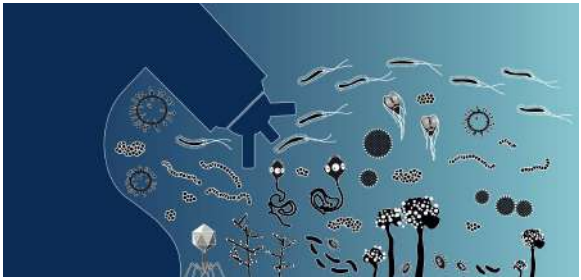

RESPONSABILI SCIENTIFICI
Gianluigi Lombardi
Milano
Carlo Federico Perno
Milano

RELATORI E MODERATORI
Stefano Andreoni
Novara
Valeria Cento
Milano
Pierangelo Clerici
Legnano
Andrea De Gasperi
Milano
Paolo Grossi
Varese
Giuliana Lo Cascio
Verona
Gianluigi Lombardi
Milano
Valentina Mancini
Milano
Giulia Morace
Milano
Carlo Federico Perno
Milano
Massimo Puoti
Milano
Francesco Scaglione
Milano

PROGRAMMA SCIENTIFICO

09:30 - 10:00 Registrazione dei partecipanti e caffè di benvenuto

10:00 - 10:20 Saluto delle Autorità

Moderatori: *C. F. Perno, P. Clerici*

10:20-10:50 Infezioni micotiche nel trapianto di organo solido
P. Grossi

10:50 - 11:20 Infezioni micotiche nel paziente onco-ematologico
V. Mancini

11:20 - 11:50 Infezioni micotiche nel paziente in Terapia Intensiva
A. De Gasperi

11:50 - 12:20 Diagnosi sierologica delle infezioni fungine
G. Lombardi

12:20 - 12:50 Ruolo del test per la ricerca del beta glucano per l'esclusione di infezione fungina invasiva
V. Cento

12:50 - 13:15 Discussione

13:15 - 14:30 Lunch

Moderatori: *G. Morace, G. Lombardi*

14:30 - 15:00 Diagnostica delle infezioni fungine: dalla coltura alla biologia molecolare
S. Andreoni

15:00 - 15:30 Antimicogramma: come farlo e quando farlo
G. Lo Cascio

15:30 - 16:00 Antifungal stewardship: Infettivologo vs Farmacologo Clinico
M. Puoti, F. Scaglione

16:00 - 16:30 Discussione

16:30 Conclusione dei lavori

INFORMAZIONI GENERALI

L'evento formativo è riservato ad un massimo di **100 partecipanti.**
È possibile iscriversi tramite l'apposito bottone REGISTRATI AD UN EVENTO posizionato nella homepage del sito **www.mzcongressi.com**.
Dopo aver selezionato l'evento di interesse, cliccare sul link ISCRIZIONE.
Le iscrizioni verranno automaticamente accettate in ordine di arrivo, sino ad esaurimento dei posti disponibili.
Non saranno accettate iscrizioni senza il relativo pagamento.

Le iscrizioni si chiudono il 12 Dicembre 2019.

NON SONO PREVISTI UDITORI.
Per partecipare è necessaria l'iscrizione.

QUOTE DI ISCRIZIONE

Soci AMCLI *(in regola con la quota 2019)*	Gratuita
Non Soci AMCLI - Medico/Biologo	€ 65,00 (€ 53,27 + € 11,73 IVA 22%)
Non Soci AMCLI - TSLB	€ 35,00 (€ 28,69 + € 6,31 IVA 22%)
Non Soci AMCLI - Specializzando	€ 25,00 (€ 20,50 + € 4,50 IVA 22%)

La quota di iscrizione comprende: partecipazione all'attività formativa e materiali didattici, 1 caffè di benvenuto, 1 lunch e attestato di partecipazione al termine dell'evento.

CREDITI ECM

PROVIDER ECM: AMCLI ID 1541- 273198/1

All'evento sono stati attribuiti **5** crediti ECM per le seguenti figure professionali:

Biologo;

Medico chirurgo: Anestesia e Rianimazione, Ematologia, Malattie dell'apparato respiratorio, malattie infettive, Medicina interna, Microbiologia e virologia, Patologia clinica (laboratorio di analisi chimico-cliniche e microbiologia).

Tecnico sanitario di laboratorio biomedico.

Area obiettivi formativi: aerea obiettivi tecnico-professionali

L'obiettivo formativo dell'evento è: contenuti tecnico-professionali (conoscenze e competenze) specifici di ciascuna professione, di ciascuna specializzazione e di ciascuna attività ultraspecialistica, ivi incluse le malattie rare e la medicina di genere (18)

Ricordiamo che per avere diritto ai crediti formativi ECM è obbligatorio: frequentare il 90% delle ore di formazione, compilare il questionario di valutazione dell'evento, sostenere e superare la prova di apprendimento online. Al termine dell'attività formativa verrà rilasciato l'attestato di partecipazione, mentre il certificato riportante i crediti ECM sarà generato direttamente online se il test avrà esito positivo. Si avrà a disposizione 1 tentativo per il quiz ECM.

L'attestato di partecipazione ECM non costituisce titolo abilitante per l'esercizio delle attività trattate.

Con il contributo non condizionante di:

ALI FAX® · BD · biomedical service srl · CID · GILEAD · Pfizer · Roche

PROVIDER ECM - AMCLI

Associazione Microbiologi Clinici Italiani
Via C. Farini, 81 - 20159 Milano
Tel. 02/66801190 Fax 02/69001248
segreteriaamcli@amcli.it
www.amcli.it

SEGRETERIA ORGANIZZATIVA

MZ CONGRESSI srl
Via C. Farini, 81 - 20159 Milano
Tel. 02/66802323 int. 936 Fax 02/6686699
marta.tollis@mzcongressi.com
www.mzcongressi.com