associazione microbiologi clinici italiani

Con il patrocinio di:

Sistema Socio Sanitario
Regione Lombardia
ASST Papa Giovanni XXIII

CORSO TEORICO-PRATICO

PASSATO, PRESENTE E FUTURO DELLA DIAGNOSI DI LABORATORIO DELLE PARASSITOSI EMATICHE E DEL SISTEMA RETICOLO ENDOTELIALE

Corso di Laurea in Infermieristica
Sede Matteo Rota

BERGAMO, 23-25 SETTEMBRE 2019

PRESENTAZIONE DEL CORSO

ARGOMENTI

Aspetti preanalitici: dal sospetto clinico al prelievo dei campioni, dai campioni alla scelta delle procedure operative.
Aspetti analitici: tecniche e metodiche diagostiche.
Cicli biologici dei parassiti di interesse umano.
Aspettti entomologici.
Epidemiologia, clinica e cenni terapeutici delle parassitosi di interesse medico.
Esercitazioni pratiche in laboratorio: allestimento dei campioni, colorazioni, microscopia.

OBIETTIVI

Alla fine del Corso i partecipanti dovranno essere in grado di:

- *conoscere i principali aspetti concernenti i cicli biologici, l'epidemiologia, la clinica delle parassitosi di interesse medico, essenziali anche per un corretto ed adeguato approccio diagnostico;*
- *scegliere le indagini e le tecnologie diagnostiche più appropriate tra quelle disponibili, anche in base a efficacias, criteri costo beneficio, potenzialità e risorse a disposizione, livello della struttura;*
- *identificare al microscopio protozoi ed elminti di interesse medico;*
- *valutare le caratteristiche di un test diagnostico anche in relazione alle esigenze cliniche ed epidemiologiche;*

VALUTAZIONE

Al termine del Corso verranno effettuate le seguenti prove di valutazione dell'apprendimento:

- *prova scritta a risposte multiple;*
- *prova pratica al microscopio.*

Verrà anche proposto un questionario di soddisfazione.

SEDE
Corso di Laurea in Infermieristica
Sede Matteo Rota
Via Garibaldi, 13/15
Bergamo

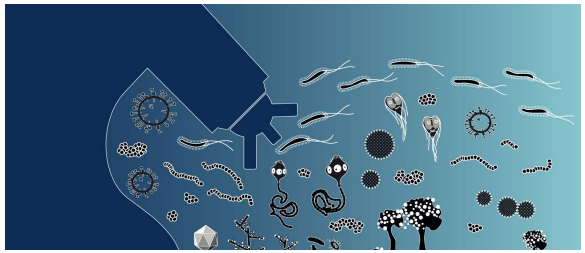

COORDINAMENTO SCIENTIFICO
AMCLI - CoSP

Francesco Bernieri
Milano
Daniele Crotti
Perugia
Annibale Raglio
Bergamo

DOCENTI
Andrea Angheben
Negrar
Francesco Bernieri
Milano
Serena Cavallari
Legnano
Daniele Crotti
Perugia
Raffaele Gargiulo
Modena
Ester Oliva
Bergamo
Annibale Raglio
Bergamo
Stefania Varani
Bologna

PROGRAMMA SCIENTIFICO

Lunedì 23 Settembre 2019

8.30 - 9.00	Registrazione dei partecipanti
9.00 - 9.15	Introduzione al Corso e Test cognitivo propedeutico *D. Crotti, AMCLI-CoSP*
9.15 - 10.15	Malaria: epidemiologia e biologia *A. Raglio, F. Bernieri*
10.15 - 11.15	Caratteristiche ed evoluzioni cliniche *A. Angheben*
11.15 - 11.30	*Pausa caffè*
11.30 - 13.00	Malaria: aspetti pre analitici, metodologie e tecniche diagnostiche *F. Bernieri, S. Cavallari*
13.00 - 14.00	*Pranzo*
14.00 - 15.00	Storia della Malaria *D. Crotti, F. Bernieri*
15.00 - 18.00	In laboratorio - osservazioni microscopiche in tema di: • malaria; *F. Bernieri, S. Cavallari, D. Crotti, R. Gargiulo, E. Oliva, A. Raglio, S.Varani*
18.00	Chiusura della giornata

Martedì 24 Settembre 2019

9.00 - 9.40	Leshmaniasi: epidemiologia e biologia *S. Varani*
9.40 - 10.20	Leishmaniasi viscerale, cutanea e mucosa: clinica e terapia *S. Varani*
10.20 - 11.15	Leishmaniasi: tecniche di diagnosi *S. Varani*
11.15 - 11.30	*Pausa caffè*
11.30 - 12.15	Tripanosomiasi americana: epidemiologia, diagnosi e cenni di clinica e terapia *F. Bernieri, A. Raglio*
12.15 - 13.00	Tripanosomiasi africana: epidemiologia, diagnosi e cenni di clinica e terapia *R. Gargiulo, F. Bernieri*
13.00 - 14.00	*Pranzo*
14.00 - 18.00	In laboratorio - osservazioni microscopiche in tema di: • Leishmaniasi • Tripanosomiasi • Malaria *F. Bernieri, S. Cavallari, D. Crotti, R. Gargiulo, E. Oliva, A. Raglio, S. Varani*
18.00	Chiusura della giornata

Mercoledì 25 Settembre 2019

9.30 - 10.30	Filariasi ematiche di interesse umano *R. Gargiulo, F Bernieri*
10.30 - 11.00	Prova scritta di valutazione dell'apprendimento
11.00 - 11.15	Pausa caffè
11.15 - 13.00	In laboratorio - osservazioni microscopiche in tema di: • Filarie • Malaria *F. Bernieri, D. Crotti, R Gargiulo, E. Oliva, A Raglio*
13.00 - 13.30	Prova pratica di valutazione dell'apprendimento
13.30	Chiusura del Corso

INFORMAZIONI GENERALI E CARATTERISTICHE DEL CORSO

Il Programma definitivo dettagliato verrà consegnato ai singoli partecipanti all'inizio del Corso.
Gli argomenti trattati riguardano tutti gli aspetti relativi alla diagnostica di laboratorio, di base e avanzata, delle protozoosi e delle elmintosi umane del sangue e del reticolo endoteliale, con le finalità sopra riportate.
Il Corso avrà una impostazione teorica ed una applicazione pratica equamente distribuite.
All'inizio del Corso verrà fatto compilare un questionario conoscitivo, essenziale per la prova scritta di valutazione dell'apprendimento.
Negli aspetti teorici e teorico pratici verrà dato ampio spazio alle fasi pre analitiche.
Le esercitazioni pratiche saranno svolte dagli stessi discenti, quindi si raccomanda di portare con sé un camicie utile allo scopo.
Per le esercitazioni pratiche, in laboratorio e al microscopio, i partecipanti verranno divisi in gruppi e sempre seguiti dai docenti.
Le lezioni teoriche si svolgeranno in una aula apposita, le esercitazioni pratiche in un aula con microscopi.

ISCRIZIONI

L'evento formativo è riservato ad un minimo di 20 ed un massimo di **30** partecipanti. È possibile iscriversi tramite l'apposito bottone REGISTRATI AD UN EVENTO posizionato nella homepage del sito www.mzcongressi.com.
Dopo aver selezionato l'evento di interesse, cliccare sul link ISCRIZIONE. Le iscrizioni verranno automaticamente accettate in ordine di arrivo, sino ad esaurimento dei posti disponibili.
Non saranno accettate iscrizioni senza il relativo pagamento.

Le iscrizioni si chiudono il giorno 12 Settembre 2019

NON SONO PREVISTI UDITORI.
Per partecipare è necessaria l'iscrizione.

QUOTE DI ISCRIZIONE

Entro il 19 Maggio 2019	
Soci AMCLI	€ 314,00 (257,38 + 56,62 IVA 22%)
Non Soci AMCLI	€ 368,00 (301,64 + 66,36 IVA 22%)
Dal 20 Maggio al 14 Luglio 2019	
Soci AMCLI	€ 340,00 (278,69 + 61,31 IVA 22%)
Non Soci AMCLI	€ 398,00 (326,23 + 71,77 IVA 22%)
Dal 15 Luglio al 12 Settembre 2019	
Soci AMCLI	€ 366,00 (300,00 + 66,00 IVA 22%)
Non Soci AMCLI	€ 427,00 (350,00 + 77,00 IVA 22%)

La quota di iscrizione comprende: insegnamento teorico e pratico, coffee break del 23,24 e 25 Settembre, colazioni di lavoro del 23 e 24 Settembre e attestato di partecipazione al termine dell'evento.

CREDITI ECM

PROVIDER ECM: AMCLI ID1541 - 261845/1

All'evento sono stati attribuiti **20,7** crediti ECM, appartenenti alle seguenti figure professionali:
Biologo;
Medico-Chirurgo: Microbiologia e Virologia, Patologia Clinica (Laboratorio analisi chimico-cliniche e microbiologia), Malattie Infettive;
Tecnico Sanitario Laboratorio Biomedico;
Veterinario: Sanità Animale.

Area obiettivi formativi:
Obiettivi formativi di sistema

L'obiettivo formativo dell'evento è:
Applicazione nella pratica quotidiana dei principi e delle procedure dell'evidence based practice
(EBM - EBN - EBP) (1)
Ricordiamo che per avere diritto ai crediti formativi ECM è obbligatorio: frequentare il 90% delle ore di formazione, compilare il questionario di valutazione dell'evento, sostenere e superare la prova di apprendimento scritta. Al termine dell'attività formativa verrà rilasciato l'attestato di partecipazione, mentre il certificato riportante i crediti ECM sarà scaricabile online se il test avrà esito positivo.
L'attestato di partecipazione ECM non costituisce titolo abilitante per l'esercizio delle attività trattate.

Con il contributo non condizionante di:

effegiemme DIAGNOSTICI

meridian BIOSCIENCE LIFE DISCOVERED. LIFE DIAGNOSED.

PROVIDER ECM - AMCLI

AMCLI associazione microbiologi clinici italiani

Associazione Microbiologi Clinici Italiani
Via C. Farini, 81 - 20159 Milano
Tel. 02/66801190 Fax 02/69001248
segreteriaamcli@amcli.it
www.amcli.it

SEGRETERIA ORGANIZZATIVA

MZ CONGRESSI

MZ Congressi srl
Via C. Farini, 81 - 20159 Milano
Tel. 02/66802323 int. 924 Fax 02/6686699
nicholas.vergani@mzcongressi.com
www. mzcongressi.com