associazione microbiologi clinici italiani

CoSM - Comitato di Studio per la Micologia

CORSO NAZIONALE
"ASPETTI DIAGNOSTICI DELLE MICOSI"

G.O.M. "Bianchi-Melacrino-Morelli" di Reggio Calabria
Presidio Ospedaliero "Ospedali Riuniti"
UOC Cardiochirurgia e UOC Microbiologia e Virologia

REGGIO CALABRIA, 20-24 MAGGIO 2019

PRESENTAZIONE DEL CORSO

Il Corso Nazionale teorico-pratico su 'Aspetti diagnostici delle Micosi' organizzato dal Comitato Studio Micologia (CoSM), affronterà aspetti clinico-epidemiologici delle micosi e quelli biologici dei miceti, focalizzando l'attenzione sugli aspetti 'tecnicamente' utili alla pratica diagnostica (al letto del paziente e al banco di lavoro in laboratorio), senza escludere aspetti relativi alla fase pre-analitica.
Oltre alla presentazione dei miceti di maggiore significatività, clinica e diagnostica (i lieviti, i miceti filamentosi ialini, i dermatofiti, gli zigomiceti e Pneumocistis jiroveci) sarà dato spazio all'organizzazione ed alla gestione dei test di sensibilità, con la presentazione della 'posizione' che, al proposito, ha assunto il CoSM. Le esercitazioni in équipe, costituiranno, anche in questa edizione, una parte 'portante' del corso: l'organizzazione in 'piccoli gruppi' di discenti coordinati da un docente, permetterà di discutere, osservare e in parte di 'manipolare' stipiti fungini, consentendo di acquisire nozioni indispensabili per la diagnosi micologica, contribuendo a fornire un 'metodo' operativo logico e valido dal punto di vista tecnico e scientifico.

Dr. G. Lombardi e Dr. M. Conte

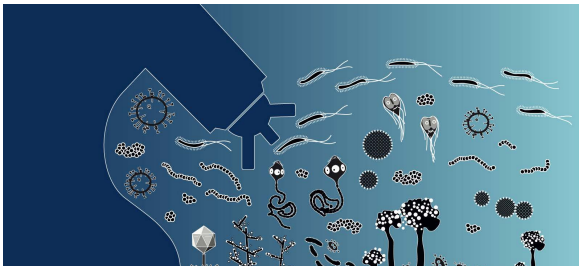

RESPONSABILI SCIENTIFICI

Marco Conte
Direttore UOC Microbiologia e Virologia
G.O.M. "Bianchi-Melacrino-Morelli" di Reggio Calabria
Gianluigi Lombardi
SC Analisi chimico-cliniche e Microbiologia,
ASST Grande Ospedale Metropolitano Niguarda, Milano

MODERATORI E RELATORI

Stefano Andreoni
Direttore di Struttura Complessa di Microbiologia e Virologia
Azienda Ospedaliero-Universitaria di Novara
Elisabetta Blasi
Professoressa di Microbiologia e Virologia Clinica
Università degli Studi di Modena e Reggio Emilia
Bruno Martino
Direttore UOC Ematologia
G.O.M. "Bianchi-Melacrino-Morelli" di Reggio Calabria
Marco Conte
Direttore UOC Microbiologia e Virologia
G.O.M. "Bianchi-Melacrino-Morelli" di Reggio Calabria
Claudio Farina
Direttore di Struttura Complessa - Microbiologia e Virologia
AO Ospedali Riuniti di Bergamo
Paolo Fazii
Direttore UOC Microbiologia
Ospedale Spirito Santo di Pescara
Giuliana Lo Cascio
Dirigente medico - Servizio di Microbiologia dell'Azienda Ospedaliera Universitaria Integrata di Verona
Gianluigi Lombardi
SC Analisi chimico-cliniche e Microbiologia,
ASST Grande Ospedale Metropolitano Niguarda, Milano
Silvana Sanna
Dirigente Biologo - Azienda Ospedaliero Universitaria di Sassari
Laura Trovato
Laboratorio Analisi II, A.O.U. "Policlinico Vittorio Emanuele", Catania

SEDE

G.O.M. "Bianchi-Melacrino-Morelli"
Presidio Ospedaliero "Ospedali Riuniti"
Via Melacrino, 21 - Reggio Calabria

Lezioni teoriche:
Aula Multimediale
UOC di Cardiochirurgia
Esercitazioni:
UOC di Microbiologia e Virologia

PROGRAMMA SCIENTIFICO

Lunedì 20 Maggio 2019

14.00 - 15.00	Saluto delle Autorità, presentazione del Corso e compilazione del PRE-TEST
15.00 - 16.00	Aspetti generali delle micosi ed epidemiologia *C. Farina*
16.00 - 17.00	Meccanismi di patogenesi dei miceti *E. Blasi*
17.00 - 18.00	Infezioni micotiche nel paziente ematologico: epidemiologia locale *B. Martino*
18.00	Chiusura dei lavori

Martedì 21 Maggio 2019

08.30 - 10.00	Cenni di biologia dei miceti e metodi diagnostici colturali *S. Sanna*
10.00 - 11.00	Metodi non colturali *L. Trovato*
11.00 - 11.15	*Coffee Break*
11.15 - 13.15	Miceti ialini (Aspergilli e altri miceti ialini): aspetti clinico-epidemiologici e aspetti di diagnosi e di identificazione *S. Andreoni, G. Lombardi*
13.15- 14.30	*Pausa pranzo*
14.30 - 18.00	Esercitazioni: Riconoscimento delle strutture fungine elementari *Il Comitato: G. Lombardi, G. Lo Cascio, S. Andreoni, E. Blasi, M. Conte, C. Farina, P. Fazii, S. Sanna, L. Trovato*
18.00	Chiusura dei lavori

Mercoledì 22 Maggio 2019

09.00 - 10.00	Miceti dematiacei: aspetti clinico-epidemiologici e aspetti di diagnosi e di identificazione *C. Farina*
10.00 - 11.00	Miceti dimorfi: aspetti clinico-epidemiologici e aspetti di diagnosi e di identificazione *G. Lombardi*
11.00 - 11.15	*Coffee Break*
11.15 - 13.15	Dermatofiti: aspetti clinico-epidemiologici e aspetti di diagnosi e di identificazione *P. Fazii*
13.15- 14.30	*Pausa pranzo*
14.30 - 18.30	Esercitazioni: Riconoscimento delle strutture fungine elementari *Il Comitato: G. Lombardi, G. Lo Cascio, S. Andreoni, E. Blasi, M. Conte, C. Farina, P. Fazii, S. Sanna, L. Trovato*
18.30	Chiusura dei lavori

Giovedì 23 Maggio 2019

09.00 - 11.00	Lieviti: aspetti clinico-epidemiologici e aspetti di diagnosi e di identificazione *S. Andreoni*
11.00 - 11.15	*Coffee Break*
11.15 - 12.15	Zigomiceti: aspetti clinico-epidemiologici e aspetti di diagnosi e di identificazione *G. Lombardi*
12.15 - 13.15	Miceti non coltivabili: aspetti clinico-epidemiologici e aspetti di diagnosi e di identificazione *M. Conte*
13.15- 14.30	*Pausa pranzo*
14.30 - 18.00	Esercitazioni: Riconoscimento delle strutture fungine elementari *Il Comitato: G. Lombardi, G. Lo Cascio, S. Andreoni, E. Blasi, M. Conte, C. Farina, P. Fazii, S. Sanna, L. Trovato*
18.00	Chiusura dei lavori

Venerdì 24 Maggio 2018

09.00 - 10.00	Test di sensibilità *G. Lo Cascio*
10.00 - 12.00	Lezione interattiva su "percorsi diagnostici" *Il Comitato: G. Lombardi, G. Lo Cascio, S. Andreoni, E. Blasi, M. Conte, C. Farina, P. Fazii, S. Sanna, L. Trovato*
12.00 - 13.00	Questionario di apprendimento
13.00	Chiusura del Corso

INFORMAZIONI GENERALI

L'evento formativo è riservato ad un massimo di **30** partecipanti. È possibile iscriversi tramite l'apposito bottone REGISTRATI AD UN EVENTO posizionato nella homepage del sito www.mzcongressi.com.
Dopo aver selezionato l'evento di interesse, cliccare sul link ISCRIZIONE.
Le iscrizioni verranno automaticamente accettate in ordine di arrivo, sino ad esaurimento dei posti disponibili.
Non saranno accettate iscrizioni senza il relativo pagamento.

Le iscrizioni si chiudono il giorno 13 Maggio 2019

NON SONO PREVISTI UDITORI.
Per partecipare è necessaria l'iscrizione.

QUOTE DI ISCRIZIONE

*Soci AMCLI**	*€ 358,68 (€ 294,00 + 64,68 € IVA 22%)*
Non Soci AMCLI	*€ 407,48 (€ 334,00 + 73,48 IVA 22%)*

La quota è comprensiva di insegnamento teorico e pratico, materiale didattico, colazioni di lavoro, coffee breaks e attestato di partecipazione al termine dell'evento.

** In regola con la quota associativa 2019*

CREDITI ECM

PROVIDER ECM: AMCLI ID1541/253468

All'evento sono stati attribuiti **32** crediti ECM appartenenti alle seguenti figure professionali:

Biologo;

Medico chirurgo: Microbiologia e Virologia, Patologia Clinica (Laboratorio analisi chimico-cliniche e microbiologia)**;**

Veterinario: Sanità animale.

Area obiettivi formativi:

Obiettivi formativi tecnico-professionali

L'obiettivo formativo dell'evento è:

Contenuti tecnico-professionali (conoscenze e competenze) specifici di ciascuna professione, di ciascuna specializzazione e di ciascuna attività ultraspecialistica, ivi incluse le malattie rare e la medicina di genere (18).

Ricordiamo che per avere diritto ai crediti formativi ECM è obbligatorio: frequentare il 90% delle ore di formazione, compilare il questionario di valutazione dell'evento, sostenere e superare la prova di apprendimento. Al termine dell'attività formativa verrà rilasciato l'attestato di partecipazione, mentre il certificato riportante i crediti ECM sarà scaricabile online se il test avrà esito positivo.

L'attestato di partecipazione ECM non costituisce titolo abilitante per l'esercizio delle attività

Con il contributo non condizionante di:

ACCELERATE DIAGNOSTICS · ada · ALIFAX · ARROW DIAGNOSTICS · BECKMAN COULTER · BD · Biolife · BIOMÉRIEUX · DID · effegiemme DIAGNOSTICI · Pfizer

PROVIDER ECM - AMCLI

AMCLI associazione microbiologi clinici italiani

Associazione Microbiologi Clinici Italiani
Via C. Farini, 81 - 20159 Milano
Tel. 02/66801190 Fax 02/69001248
segreteriaamcli@amcli.it
www.amcli.it

SEGRETERIA ORGANIZZATIVA

MZ CONGRESSI

MZ Congressi srl
Via C. Farini, 81 - 20159 Milano
Tel. 02/66802323 int. 936 Fax 02/6686699
marta.tollis@mzcongressi.com
www. mzcongressi.com