associazione microbiologi clinici italiani

CORSO RESIDENZIALE

IL MICROBIOLOGO CLINICO COME CONSULENTE

Centro Congressi - Hotel Casa Leonori

ASSISI, 5-7 GIUGNO 2019

PRESENTAZIONE DEL CORSO

Negli ultimi anni, il volto della Medicina moderna è cambiato radicalmente. La crescente disponibilità di tecnologie diagnostiche e opzioni terapeutiche ha consentito di gestire patologie sempre più complesse. Come diretta conseguenza si è assistito a radicali cambiamenti nelle caratteristiche della popolazione dei pazienti ospedalizzati. Sempre più frequentemente, infatti, le Strutture Sanitarie devono gestire pazienti con multiple comorbidità: grandi anziani e prematuri, pazienti immunodepressi e non autosufficienti.
Per le loro caratteristiche, questi pazienti sono particolarmente proni ad acquisire infezioni correlate all'assistenza, sostenute da germi multi-resistenti o atipici, che pongono notevoli difficoltà diagnostiche e terapeutiche.
Concomitantemente, i recenti fenomeni migratori hanno comportato l'emergenza di patologie infettive neglette e altrimenti assolutamente eccezionali nella realtà epidemiologica italiana.
In questo contesto, il Microbiologo Clinico riveste una funzione centrale, che lo pone a contatto diretto con i colleghi che gestiscono i pazienti con infezioni, con i pazienti stessi, con le autorità sanitarie e con i produttori di farmaci e tecnologie diagnostiche, e che lo vede coinvolto in misura crescente nel ruolo di consulente a vario livello.
In particolare il Microbiologo Clinico, nella sua attività di consulente, deve essere in grado di:
i) fornire le indicazioni necessarie a, e/o personalmente eseguire il prelievo del materiale idoneo per l'indagine microbiologica;
ii) scegliere le tecniche e tecnologie diagnostiche più adeguate a seconda del sospetto clinico e delle caratteristiche del paziente e orientare quindi la sua attività verso una "medicina personalizzata" che sia sempre più mirata alla gestione del singolo paziente e verso la "precision medicine", che tenga conto delle peculiarità di ciascuna patologia ed individuo;
iii) individuare la strategia migliore di comunicazione del risultato microbiologico, che sia in grado di velocizzare e massimizzare l'effetto di quest'ultimo;
iv) aiutare nelle scelte terapeutiche e negli interventi di infection control sulla base dei risultati degli esami microbiologici.

Lo scopo ultimo di questo Corso Residenziale è quello di fornire ai partecipanti i fondamenti teorici per una riorganizzazione del proprio Laboratorio e della propria Professione, che consentano loro di avvicinarsi alla pratica clinica e rafforzare il loro ruolo come consulente, fondamentale nella gestione dei pazienti con infezione.

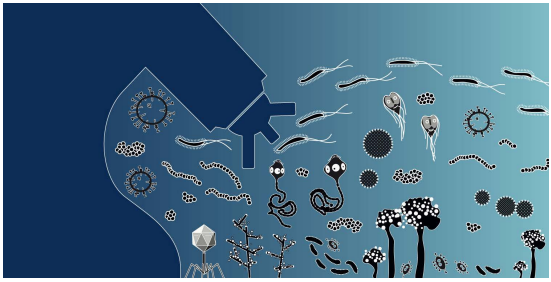

COMITATO SCIENTIFICO E ORGANIZZATORE

Fabio Arena, Marta Argentieri, Maria Laura Baldoni, Paola Bernaschi, Carla Fontana, Massimo Giusti, Vesselina Kroumova, Giovanni Lorenzin, Antonella Mencacci, Giulia Menchinelli, Patrizia Pecile, Mario Rassu, Gian Maria Rossolini, Teresa Spanu, Bruno Viaggi

RESPONSABILI SCIENTIFICI

Fabio Arena (Foggia)
Carla Fontana (Roma)
Gian Maria Rossolini (Firenze)

RELATORI

Fabio Arena (Foggia)
Paola Bernaschi (Roma)
Ilaria Cavallo (Roma)
Pierangelo Clerici (Legnano)
Francesco Paolo Cherra (Roma)
Alessandro D'Arpino (Perugia)
Nicola De Bellis (Reggio Emilia)
Carla Fontana (Roma)
Corrado Girmenia (Roma)
Giovanni Lorenzin (Milano)
Francesco Luzzaro (Lecco)
Antonella Mencacci (Perugia)
Giulia Menchinelli (Roma)
Chiara Nardo (Ferrara)
Angelo Pan (Cremona)
Roberto Pupillo (Firenze)
Gian Maria Rossolini (Firenze)
Mario Sarti (Modena)
Teresa Spanu (Roma)
Carlo Tascini (Napoli)
Bruno Viaggi (Firenze)

PROGRAMMA SCIENTIFICO

Giorno 1 - Mercoledì 5 Giugno

14:30 - 15:00	Saluto di benvenuto e introduzione ai contenuti del Corso *P. Clerici*
15:00 - 15:30	Il laboratorio di Microbiologia come "servizio" e non "a servizio" del clinico. Cosa, come e quando è lecito e razionale chiedere *G.M. Rossolini*
15:30 - 15:50	Utilità del referto microbiologico nella gestione del paziente con infezione da Gram negativi MDR: il colloquio con l'infettivologo *C. Tascini*
15:50 - 16:20	*Coffee break*
16:20 - 17:35	Utilizzo dei report epidemiologici come base per la terapia antibiotica *F. Luzzaro*
17:35 - 18:55	Utilità del referto microbiologico nella gestione del paziente con infezione: il colloquio con l'intensivista *B. Viaggi*

Giorno 2 - Giovedì 6 Giugno

9:00 - 10:00	Tecniche di prelievo del campione microbiologico *M. Sarti*
10:00 - 11:00	Appropriatezza in Microbiologia: aree di intervento necessarie *C. Fontana*
11:00 - 11:30	*Coffee break*
11:30 - 12:30	Organizzazione del Laboratorio di Microbiologia: requisiti minimi e percorsi avanzati *A. Mencacci*
12:30 - 13:30	Innovazione tecnologica a servizio del Microbiologo Clinico: il volto del Laboratorio "moderno" *T. Spanu*
13:30 - 14:30	*Light Lunch*
14:30 - 14.50	Costruzione e interpretazione razionale dell'antibiogramma *F. Arena*
14:50 - 16:05	Report sul consumo degli antibiotici e principi di farmaco-economia *A. D'Arpino*
16:05 - 16:25	Utilità del referto microbiologico nella gestione del paziente con infezione: il colloquio con l'ematologo *C. Girmenia*
16:25 - 16:55	Fondamenti della evidence-based medicine applicati al Laboratorio di Microbiologia Clinica *P. Bernaschi*
16:55 - 17:25	Utilità del referto microbiologico nella gestione del paziente con infezione: il colloquio con la direzione sanitaria *R. Pupillo*
17:25 - 18:25	Esperienze di giovani Microbiologi Clinici nella real life *G. Menchinelli (20 min), I. Cavallo (20 min), G. Lorenzin (20 min)*
18:25 - 18:45	Strategie per la valorizzazione della ricerca scientifica del Microbiologo Clinico *N. De Bellis*

Giorno 3 - Venerdì 7 Giugno

09:00 - 10:00	Il contributo del Laboratorio di Microbiologia alle pratiche di infection control *A. Pan*
10:00 - 11:00	Strategie di base per instaurare una comunicazione efficace *C. Nardo*
11:00 - 11:30	*Coffee break*
11:30 - 12:30	Ruolo del Microbiologo nel Rischio clinico e nei comitati di valutazione dei Sinistri *F. P. Cherra*

Workshop (sessione non accreditata ECM)

12:30 - 13:30	Interazione del Microbiologo Clinico con le aziende di diagnostici e farmaceutiche *G. Pardini*

SEDE

Centro Congressi - Hotel Casa Leonori
Via Giosuè Borsi, 11/13
06081 Assisi

Le iscrizioni si chiudono il giorno 29 Maggio 2019

NON SONO PREVISTI UDITORI.
Per partecipare è necessaria l'iscrizione.

INFORMAZIONI GENERALI

L'evento formativo è riservato ad un massimo di **30 partecipanti**.
È possibile iscriversi tramite l'apposito bottone REGISTRATI AD UN EVENTO posizionato nella homepage del sito www.mzcongressi.com.
Dopo aver selezionato l'evento di interesse, cliccare sul link ISCRIZIONE. Le iscrizioni verranno automaticamente accettate in ordine di arrivo, sino ad esaurimento dei posti disponibili.
Non saranno accettate iscrizioni senza il relativo pagamento.

Trattandosi di un Corso Residenziale, l'unità e l'affiatamento del gruppo di partecipanti e relatori è fondamentale. Per questo motivo, la partecipazione agli eventi sociali e il pernottamento presso la stessa struttura sono fortemente raccomandati.
In fase di iscrizione, infatti, sarà possibile selezionare ed acquistare anche il seguente servizio:
- **Pernottamento & cene** (**€ 130**): comprende il pernottamento presso la Sede dell'evento in camera DUS, con trattamento B&B, per un totale di 2 notti (5-6 Giugno 2019) e la partecipazione a n. 2 cene sociali (5-6 Giugno 2019).

AMCLI metterà a disposizione n. **4 CONTRIBUTI SPECIALI** per coprire la quota di partecipazione e i servizi, riservati a Microbiologi Clinici **NON STRUTTURAT**I, regolarmente iscritti all'Associazione. Per avere accesso a tali contributi sarà necessario inviare tramite e-mail (segreteriaamcli@amcli.it) la richiesta di partecipazione entro e non oltre il **30 Aprile 2019**, allegando:

- Autocertificazione nella quale si specifica la propria posizione lavorativa;
- Curriculum Vitae debitamente firmato;
- Breve lettera di motivazione del partecipante.

Nel caso in cui le domande dovessero superare il numero dei posti disponibili, il Comitato Scientifico provvederà a selezionare i candidati sulla base del Curriculum e della motivazione.

QUOTE DI ISCRIZIONE

Soci AMCLI (in regola con la quota 2019)	€ 570,00 (467,21 + 102,79 IVA 22%)
Non Soci AMCLI	€ 720,00 (590,16 + 129,84 IVA 22%)

La quota di iscrizione comprende: partecipazione all'attività formativa e materiali didattici, 3 coffee break, 2 light lunch (5-6 Giugno) e attestato di partecipazione, al termine dell'evento.

CREDITI ECM

PROVIDER ECM: AMCLI ID 1541 - 257825/1

All'evento sono stati attribuiti **15** crediti ECM, appartenenti alle seguenti figure professionali:

Biologo;

Medico chirurgo: Microbiologia e Virologia, Patologia Clinica (Laboratorio analisi chimico-cliniche e microbiologia).

Area obiettivi formativi:

Obiettivi formativi tecnico-professionali

L'obiettivo formativo dell'evento è:

Contenuti tecnico-professionali (conoscenze e competenze) specifici di ciascuna professione, di ciascuna specializzazione e di ciascuna attività ultraspecialistica. malattie rare (18)

Ricordiamo che per avere diritto ai crediti formativi ECM è obbligatorio: frequentare il 90% delle ore di formazione, compilare il questionario di valutazione dell'evento, sostenere e superare la prova di apprendimento scritta. Al termine dell'attività formativa verrà rilasciato l'attestato di partecipazione, mentre il certificato riportante i crediti ECM sarà scaricabile online se il test avrà esito positivo.

L'attestato di partecipazione ECM non costituisce titolo abilitante per l'esercizio delle attività trattate.

Con il contributo non condizionante di:

PROVIDER ECM - AMCLI

Associazione Microbiologi Clinici Italiani
Via C. Farini, 81 - 20159 Milano
Tel. 02/66801190 Fax 02/69001248
segreteriaamcli@amcli.it
www.amcli.it

SEGRETERIA ORGANIZZATIVA

MZ Congressi srl
Via C. Farini, 81 - 20159 Milano
Tel. 02/66802323 int. 924 Fax 02/6686699
nicholas.vergani@mzcongressi.com
www. mzcongressi.com