associazione microbiologi clinici italiani

CORSO TEORICO-PRATICO

DIAGNOSI DI LABORATORIO DELLE PARASSITOSI INTESTINALI ED ORGANO SISTEMICHE

Centro Servizi
Ospedale Civile S. Agostino - Estense

MODENA, 18-22 FEBBRAIO 2019

PRESENTAZIONE DEL CORSO

Sono previste lezioni teoriche in aula ed esercitazioni pratiche al microscopio. All'apertura verrà fatto compilare un questionario conoscitivo, essenziale per la prova scritta di valutazione dell'apprendimento. Per le esercitazioni pratiche è prevista la suddivisione in gruppi di circa 5 discenti per ogni docente.

ARGOMENTI

Aspetti preanalitici: dal sospetto clinico al prelievo dei campioni biologici, dai campioni alla scelta delle procedure operative. Aspetti analitici: tecniche e metodiche diagnostiche. Cicli biologici dei parassiti di interesse umano. Epidemiologia, clinica e cenni terapeutici delle parassitosi oggetto del corso. Esercitazioni pratiche di microscopia.

OBIETTIVI

Alla fine del Corso i partecipanti dovranno essere in grado di conoscere le principali tappe dei cicli biologici; le più salienti nozioni di epidemiologia e clinica delle parassitosi di interesse medico, essenziali per un corretto approccio diagnostico; valutare criticamente quali indagini e metodologie diagnostiche più appropriate applicare tra quelle disponibili, anche in base a efficacia, criteri costo-beneficio, potenzialità e risorse a disposizione, livello della struttura laboratoristica; identificare microscopicamente i diversi parassiti oggetto del Corso.

VALUTAZIONE

Al termine del Corso verrà effettuato un test pratico con proiezione di immagini e test scritto a risposte multiple quali prove di valutazione dell'apprendimento. Verrà anche proposto un questionario ECM di valutazione del corso.

SEDE

Centro Servizi
Ospedale Civile S. Agostino - Estense
Strada Martiniana, 21
41126 Baggiovara (MO)

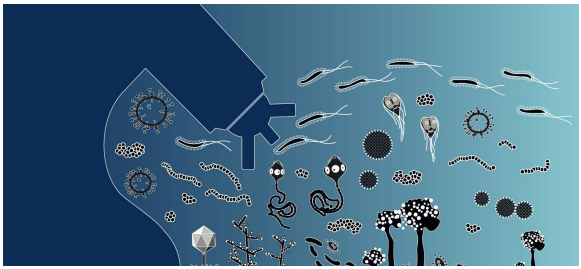

RESPONSABILI SCIENTIFICI

Francesco Bernieri
Consulente c/o DG Welfare
Regione Lombardia, Milano

Daniele Crotti
Libero Professionista
in Parassitologia e Microbiologia Medica, Perugia

Raffaele Gargiulo
Laboratorio Provinciale di Microbiologia Clinica,
NOCSAE Azienda USL di Modena

Annibale Raglio
UOC Laboratorio SMeL 1 Microbiologia e Virologia,
ASST Papa Giovanni XXIII, Bergamo

MODERATORI E RELATORI

Francesco Bernieri
Consulente c/o DG Welfare, Regione Lombardia,
Milano

Valeria Besutti
UOC di Microbiologia e Virologia,
Azienda Ospedaliera di Padova

Samuel Boadi
Laboratory of Parasitology And UK NEQAS for
Parasitology

Serena Cavallari
Laboratorio di Microbiologia, ASST Ovest MIlano

Daniele Crotti
Libero Professionista
in Parassitologia e Microbiologia Medica, Perugia

Luigi Di Matteo
Laboratorio di Microbiologia, Ospedale di Alessandria

Raffaele Gargiulo
Laboratorio Provinciale di Microbiologia Clinica,
NOCSAE Azienda USL di Modena

Annibale Raglio
UOC Laboratorio SMeL 1 Microbiologia e Virologia,
ASST Papa Giovanni XXIII, Bergamo

PROGRAMMA SCIENTIFICO

Lunedì 18 Febbraio 2019

13.00 - 13.45	Registrazione dei partecipanti e test d'ingresso
13.45 - 14.00	Saluto delle Autorità
14.00 - 14.30	Presentazione/Introduzione *D. Crotti – A. Raglio*
14.30 - 15.00	Indagine Epidemiologica Multicentrica Nazionale AMCLI-CoSP: un flash riepilogativo *R. Gargiulo – D. Crotti*
15.00 - 15.30	Aspetti preanalitici: raccolta, conservazione ed invio dei campioni biologici per gli esami parassitologici *F. Bernieri - S. Cavallari*
15.30 - 16.20	Metodologie e tecniche diagnostiche dirette per protozoi ed elminti *S. Cavallari – F. Bernieri*
16.20 - 17.10	Biologia Molecolare delle parassitosi intestinali: valori e limiti *V. Besutti*
17.10 - 18.00	Protocolli operativi diagnostici *D. Crotti*
18.00	Chiusura della giornata

Martedì 19 Febbraio 2019

9.00 - 9.50	Nematodi di interesse medico. I parte: *Ascaris lumbricoides, Trichuris trichiura, Ancylostoma/Necator* spp *R. Gargiulo*
9.50 - 10.40	Nematodi di interesse medico. II parte: *Enterobius vermicularis, Strongyloides stercoralis* *D. Crotti*
10.40 - 11.25	Trematodi - schistosomiasi *F. Bernieri*
11.25 - 11.40	*Pausa caffè*
11.40 - 12.25	Trematodi - principali distomatosi: *Opisthorchis/Clonorchis* spp, *Fasciola hepatica*, *Fasciolopsis buski*, *Heterophyes* spp, *Metagonimus* spp e altri *D. Crotti*
12.25 - 13.00	Trematodi - altre distomatosi (*Dicrocoelium dendriticum*, *Paragonimus* spp e altri) *F. Bernieri*
13.00 - 14.00	*Pausa pranzo*
14.00 - 14.50	Cestodi di interesse medico: *Diphyllobothrium* spp, *Taenia* spp, *Hymenolepis* spp *F. Bernieri*
14.50 - 18.00	Osservazioni microscopiche guidate in tema di elminti *F. Bernieri, V. Besutti, S. Cavallari, D. Crotti, R. Gargiulo, A. Raglio*
18.00	Chiusura della giornata

Mercoledì 20 Febbraio 2018

09.00 . 09.45	Percorso diagnostico per i protozoi intestinali *A. Raglio*
09.45 - 10.45	Entamebiasi e *Blastocystis* spp *F. Bernieri*
10.45 - 11.00	*Pausa caffè*
11.00 - 11.45	*Giardia duodenalis* e principali flagellati non patogeni *A. Raglio*
11.45 - 12.15	*Dientamoeba fragilis* e *Balantidium coli* *V. Besutti - D. Crotti*
12.15 - 13.00	Coccidiosi intestinali: *Cryptosporidium* spp, *Cyclospora cayetanensis*, *Cystoisospora belli* *A. Raglio*
13.00 - 14.00	*Pausa pranzo*
14.00 - 18.00	Osservazioni microscopiche guidate in tema di protozoi *F. Bernieri, V. Besutti, S. Cavallari, D. Crotti, R. Gargiulo, A. Raglio*
18.00	Chiusura della giornata

Giovedì 21 Febbraio 2018

09.00 - 10.15	How can UK NEQAS help us? *S. Boadi*
10.15 - 11.00	Cisticercosi *L. Di Matteo*
11.00 - 11.15	*Pausa caffè*
11.15 - 12.15	Echinococcosi *F. Bernieri*
12.15 - 13.00	Anisakidosi e anisakiasi *R. Gargiulo*
13.00 - 14.00	*Pausa pranzo*
14.00 - 18.00	Osservazioni microscopiche guidate in tema di protozoi e elminti *F. Bernieri, S. Cavallari, D. Crotti, L. Di Matteo, R. Gargiulo, A. Raglio*
18.00	Chiusura della giornata

Venerdì 22 Febbraio 2018

09.30 - 10.30	Toxocariasi e trichinellosi *A. Raglio*
10.30 - 11.30	Miasi di interesse medico *D. Crotti*
11.30 - 11.45	*Pausa caffè*
11.45 - 12.45	Prova Pratica di Apprendimento
12.45 - 13.15	Questionario di apprendimento a risposte multipla Scheda gradimento evento e valutazione Docenti
13.15	Chiusura del Corso

INFORMAZIONI GENERALI

L'evento formativo è riservato ad un massimo di **30** partecipanti. È possibile iscriversi tramite l'apposito bottone REGISTRATI AD UN EVENTO posizionato nella homepage del sito www.mzcongressi.com.
Dopo aver selezionato l'evento di interesse, cliccare sul link ISCRIZIONE.
Le iscrizioni verranno automaticamente accettate in ordine di arrivo, sino ad esaurimento dei posti disponibili.
Non saranno accettate iscrizioni senza il relativo pagamento.

Le iscrizioni si chiudono il giorno 11 Febbraio 2019

NON SONO PREVISTI UDITORI.
Per partecipare è necessaria l'iscrizione.

QUOTE DI ISCRIZIONE

Entro il 31 Dicembre 2018

Soci AMCLI	€ 400,00 (327,88 + 72,12 IVA 22%)
Non Soci AMCLI	€ 450,00 (368,86 + 81,14 IVA 22%)

Dal 1 Gennaio al 30 Gennaio 2019

Soci AMCLI	€ 440,00 (360,66 + 79,34 IVA 22%)
Non Soci AMCLI	€ 490,00 (401,65 + 88,35 IVA 22%)

Dal 1 Febbraio al 15 Febbraio 2019

Soci AMCLI	€ 480,00 (393,45 + 86,55IVA 22%)
Non Soci AMCLI	€ 530,00 (434,44 + 95,56 IVA 22%)

La quota di iscrizione comprende: insegnamento teorico e pratico, coffee break del 19-20-21-22 Febbraio, pranzo del 19-20-21 Febbraio e attestato di partecipazione al termine dell'evento.

CREDITI ECM

PROVIDER ECM: AMCLI ID1541 - 251272

All'evento sono stati attribuiti **32,3** crediti ECM, appartenenti alle seguenti figure professionali:

Biologo;

Medico chirurgo: Igiene, Epidemiologia e Sanità Pubblica, Microbiologia e Virologia, Patologia Clinica (Laboratorio analisi chimico-cliniche e microbiologia), Malattie Infettive.

Tecnico Sanitario di Laboratorio Biomedico;

Veterinario.

Area obiettivi formativi:

Obiettivi formativi tecnico-professionali

L'obiettivo formativo dell'evento è:

EPIDEMIOLOGIA - PREVENZIONE E PROMOZIONE DELLA SALUTE CON ACQUISIZIONE DI NOZIONI TECNICO-PROFESSIONALI (10)

Ricordiamo che per avere diritto ai crediti formativi ECM è obbligatorio: frequentare il 90% delle ore di formazione, compilare il questionario di valutazione dell'evento, sostenere e superare la prova di apprendimento scritta. Al termine dell'attività formativa verrà rilasciato l'attestato di partecipazione, mentre il certificato riportante i crediti ECM sarà scaricabile online se il test avrà esito positivo.

L'attestato di partecipazione ECM non costituisce titolo abilitante per l'esercizio delle attività

Con il contributo non condizionante di:

ARROW DIAGNOSTICS

Biolife

effegiemme DIAGNOSTICI

NM diagnostici

PROVIDER ECM - AMCLI

AMCLI associazione microbiologi clinici italiani

Associazione Microbiologi Clinici Italiani
Via C. Farini, 81 - 20159 Milano
Tel. 02/66801190 Fax 02/69001248
segreteriaamcli@amcli.it
www.amcli.it

SEGRETERIA ORGANIZZATIVA

MZ CONGRESSI

MZ Congressi srl
Via C. Farini, 81 - 20159 Milano
Tel. 02/66802323 int. 924 Fax 02/6686699
nicholas.vergani@mzcongressi.com
www. mzcongressi.com