associazione microbiologi clinici italiani

RUOLO DEL LABORATORIO DI MICROBIOLOGIA NELL'APPLICAZIONE DEL PIANO NAZIONALE DI PREVENZIONE VACCINALE PER PERTOSSE, MORBILLO, ROSOLIA, PAROTITE E VARICELLA

Aula Magna
ASST Grande Ospedale Metropolitano Niguarda
MILANO, 2 Luglio 2018

PRESENTAZIONE DEL CONVEGNO

Tutti i paesi dell'Unione europea hanno una lunga tradizione nell'attuazione di programmi di vaccinazione. Ad esempio, il livello di controllo sull'epatite B, sulla poliomielite e sul tetano è eccellente in molti paesi, tra i quali l'Italia.
Nonostante ciò, invece per altre malattie infettive di rilevanza sociale prevenibili con le vaccinazioni, quali il morbillo, la parotite, la rosolia, la pertosse e la varicella, il livello di controllo è diminuito drasticamente negli ultimi decenni. In Italia, la riduzione costante nel tempo delle coperture vaccinali ha determinato un aumento di circolazione di queste malattie infettive e di presenza sempre più numerosa di pazienti critici suscettibili che si ammalano gravemente, a causa della perdita dei vantaggi dell'immunità di gregge.
A marzo 2017, l'azione delle Istituzioni è stata fortemente concreta e finalizzata alla prevenzione attiva con l'introduzione del nuovo Piano nazionale di prevenzione vaccinale 2017-2019. Le strategie di contenimento ed eliminazione di queste malattie infettive, accanto alle misure igienico-sanitarie generali e alle misure vaccinali, prevedono la creazione di sistemi di sorveglianza efficaci e di attività di laboratorio microbiologico di elevata qualità.
A tal fine, l'Associazione dei Microbiologi Clinici Italiani di concerto con l'Istituto Superiore di Sanità ha promosso un ciclo di incontri itineranti allo scopo di condividere con tutte le figure professionali coinvolte nel controllo delle infezioni/malattie prevenibili con le vaccinazioni i più recenti dati i) sulla sorveglianza, per comprendere l'impatto dei programmi di vaccinazione del paese, la prevalenza e la diffusione della malattia; ii) sulle strategie vaccinali, per comprendere il potenziale dei nuovi vaccini disponibili; iii) sulla diagnosi clinica per comprendere la gestione armonizzata dei pazienti; e, iv) sulla diagnosi microbiologica per comprendere la corretta esecuzione (nei tempi e nei modi) ed interpretazione della diagnostica di laboratorio.
La scelta di trattare le problematiche connesse alle infezioni/malattie causate dai Virus del Morbillo, Rosolia, Parotite, Varicella e dalla Bordetella pertussis, nasce dall'interesse che essi rivestono sia per loro diffusione sia per le recenti acquisizioni diagnostiche, prognostiche e terapeutiche.

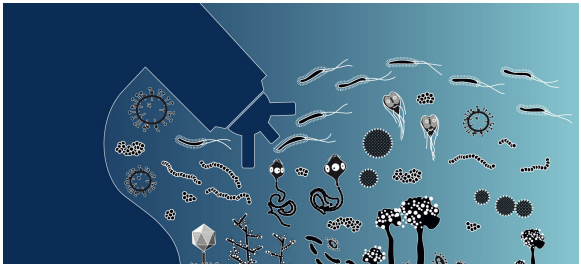

RESPONSABILE SCIENTIFICO

Tiziana Lazzarotto
Microbiologia, Policlinico S. Orsola Malpighi,
Dipartimento di Medicina Specialistica, Diagnostica
e Sperimentale, Università di Bologna

RELATORI E MODERATORI

Daniela Adele Pia Campisi
Analisi Chimico-Cliniche e Microbiologia,
Dipartimento di Medicina di Laboratorio,
ASST Grande Ospedale Metropolitano Niguarda, Milano

Pierangelo Clerici
Microbiologia A.S.S.T Ovest Milanese, Legnano – MI

Tiziana Lazzarotto
Microbiologia, Policlinico S. Orsola Malpighi,
Dipartimento di Medicina Specialistica, Diagnostica
e Sperimentale, Università di Bologna

Giulia Angela Carla Pattarino
Pediatria, Dipartimento Materno Infantile,
ASST Grande Ospedale Metropolitano Niguarda, Milano

Carlo Federico Perno
Microbiologia, Dipartimento di Medicina di Laboratorio,
ASST Grande Ospedale Metropolitano Niguarda,
Università di Milano

Francesca Rovida
Virologia Molecolare, UOC Microbiologia e Virologia,
Fondazione IRCCS Policlinico San Matteo, Pavia

Paola Stefanelli
Malattie Prevenibili da Vaccino-Laboratori di Riferimento,
Dipartimento di Malattie Infettive,
Istituto Superiore di Sanità, Roma

SEDE

Aula Magna
ASST Grande Ospedale Metropolitano Niguarda
Piazza dell'Ospedale Maggiore, 3
Milano

PROGRAMMA SCIENTIFICO

13.30 -13.50	Registrazione dei partecipanti
13.50 - 14.00	Saluti del Presidente AMCLI *Pierangelo Clerici, Legnano*
14.00 - 14.10	Saluti del Delegato Regionale AMCLI *Carlo Federico Perno, Milano*

Moderatori: *Pierangelo Clerici, Carlo Federico Perno*

I SESSIONE

14.10 - 14.35	La pertosse in Europa e in Italia: sorveglianza e strategie vaccinali *Paola Stefanelli, Roma*
14.35 - 15.00	La gestione del paziente pediatrico *Giulia A. C. Pattarino, Milano*
15.00 - 15.40	Discussione
15.40 - 16.15	Coffee break

II SESSIONE

16.15- 16.40	Aggiornamenti sulla diagnosi di morbillo e rosolia *Francesca Rovida, Pavia*
16.40 - 17.05	Aggiornamenti sulla diagnosi di pertosse *Tiziana Lazzarotto, Bologna*
17.05 - 17.30	Il microbiologo consulente nella gestione delle infezioni prevenibili da vaccino nell'Ospedale Niguarda *Daniela A. P. Campisi, Milano*
17.30 - 18.20	Confronto dibattito tra pubblico ed esperti *Daniela A.P. Campisi, Pierangelo Clerici, Tiziana Lazzarotto, Giulia A.C. Pattarino, Francesca Rovida, Paola Stefanelli, Carlo Federico Perno*
18.20 - 18.30	Take-home message e conclusione dei lavori *Tiziana Lazzarotto, Giulia Pattarino, Paola Stefanelli*

INFORMAZIONI GENERALI

L'evento formativo è riservato ad un massimo di **80 partecipanti.** È possibile iscriversi tramite l'apposito bottone REGISTRATI AD UN EVENTO posizionato nella homepage del sito **www.mzcongressi.com**.
Dopo aver selezionato l'evento di interesse, cliccare sul link ISCRIZIONE.
Le iscrizioni verranno automaticamente accettate in ordine di arrivo, sino ad esaurimento dei posti disponibili.
Non saranno accettate iscrizioni senza il relativo pagamento.

Le iscrizioni si chiudono il 25 Giugno 2018.

NON SONO PREVISTI UDITORI.
Per partecipare è necessaria l'iscrizione.

QUOTE DI ISCRIZIONE

Soci AMCLI*	Gratuita
Non Soci AMCLI - Medico, Biologo, Chimico	€ 61,00 (€ 50,00 + € 11,00 IVA 22%)
Non Soci AMCLI - TSLB, Ostetrica/o, Infermiere Pediatrico	€ 30,50 (€ 25,00 + € 5,50 IVA 22%)

* in regola con la quota associativa 2018

CREDITI ECM

PROVIDER ECM: AMCLI ID 1541 - 231377/1

All'evento sono stati attribuiti **4** crediti ECM appartenenti alle seguenti figure professionali:

Biologo;

Chimico;

Infermiere Pediatrico;

Medico Chirurgo: Biochimica clinica, Direzione medica di presidio ospedaliero, Ginecologia e ostetricia, Malattie infettive, Microbiologia e virologia, Neonatologia, Patologia clinica (laboratorio di analisi chimico-cliniche e microbiologia), Pediatria, Pediatria (pediatri di libera scelta);

Ostetrica/o

Tecnico Sanitario di Laboratorio Biomedico

Area obiettivi formativi: Obiettivi formativi di processo

L'obiettivo formativo dell'evento è: Integrazione interprofessionale e multi professionale, inter istituzionale

Ricordiamo che per avere diritto ai crediti formativi ECM è obbligatorio: frequentare il 90% delle ore di formazione, compilare il questionario di valutazione dell'evento, sostenere e superare la prova di apprendimento scritta.

Al termine dell'attività formativa verrà rilasciato l'attestato di partecipazione, mentre il certificato riportante i crediti ECM sarà scaribile online se il test avrà esito positivo.

Con il contributo non condizionato di:

DiaSorin

PROVIDER ECM - AMCLI

AMCLI associazione microbiologi clinici italiani

Associazione Microbiologi Clinici Italiani
Via C. Farini, 81 - 20159 Milano
Tel. 02/66801190 Fax 02/69001248
segreteriaamcli@amcli.it
www.amcli.it

SEGRETERIA ORGANIZZATIVA

MZ CONGRESSI

MZ Congressi srl
Via C. Farini, 81 - 20159 Milano
Tel. 02/66802323 int. 924 Fax 02/6686699
nicholas.vergani@mzcongressi.com
www. mzcongressi.com