Gruppo di Lavoro
per lo Sviluppo Professionale Continuo
dei Tecnici di Laboratorio
(GLaTeLab)

Sezione Regione Lazio

AMCLI associazione microbiologi clinici italiani

GLI ANAEROBI, QUESTI SCONOSCIUTI

Associazione degli Umbri

ROMA, 30 Novembre 2018

PRESENTAZIONE DEL CORSO

I batteri Anerobi svolgono da sempre un ruolo importante nelle infezioni umane. Si va dalle infezioni intraddominali alla polmonite da ab ingestis, dalle infezioni delle ferite chirurgiche alle lesioni del piede diabetico senza dimenticare l'importante ruolo svolto dal Clostriudium difficile nella diarrea. Recentemente sono stati compiuti notevoli progressi nel delineare i fattori predisponenti alle infezioni anaerobiche, i fattori di virulenza ed i meccanismi di difesa dell'ospite verso questi organismi. Gli schemi tassonomici per gli anaerobi sono stati migliorati e semplificati considerevolmente, così come le tecniche per coltivarli ed identificarli i. Le procedure rapide sono entrate in campo anche per questo gruppo di microrganismi. Tuttavia, spesso, questi patogeni un po' per le difficoltà oggettive della loro coltivazione in parte per la scarsa attenzione verso questo gruppo di patogeni non sono sufficientemente considerati. In tale ottica all'Associazione è parso rilevante e d'interesse proporre un corso di aggiornamento sulla diagnosi di laboratorio delle infezioni da batteri anaerobi che tocchi tutti gli aspetti del mondo "anaerobi".

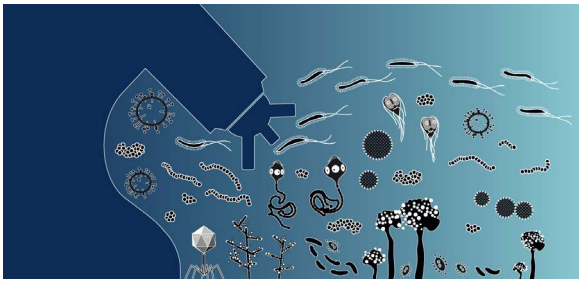

RESPONSABILI SCIENTIFICI

Cavallari Serena
Legnano
Fontana Carla
Roma
Gnaccarini Claudia
Milano

RELATORI E MODERATORI

Bernieri Francesco
Milano
Cavallari Serena
Legnano
Fontana Carla
Roma
Gnaccarini Claudia
Milano
Melloni Paolo
Legnano
Spanò Alberto
Roma

SEDE
Associazione degli Umbri
Via Ulisse Aldrovandi, 16
00197 Roma

PROGRAMMA SCIENTIFICO

13.30 - 14.00 Registrazione dei partecipanti

14:00 - 14.10 Saluto ai partecipanti

Moderatori: *C. Fontana, A. Spanò*

14.10 - 14.40 Cenni clinici sui principali patogeni anaerobi
F. Bernieri

14.40 - 15.40 Principali terreni di coltura e fase preanalitica
C. Gnaccarini, P. Melloni

15.40 - 16.00 Coffee Break

16.00 - 17.00 Identificazione dei batteri anaerobi: metodiche tradizionali e non
S. Cavallari

17.00 - 17.30 Antibiogramma e spettri antimicrobici
F. Bernieri

17.30 - 18.15 Confronto dibattito "l'esperto risponde"
F. Bernieri, S. Cavallari, C. Gnaccarini, P. Melloni

INFORMAZIONI GENERALI

L'evento formativo è riservato ad un massimo di **40 partecipanti.** È possibile iscriversi tramite l'apposito bottone REGISTRATI AD UN EVENTO posizionato nella homepage del sito **www.mzcongressi.com**.
Dopo aver selezionato l'evento di interesse, cliccare sul link ISCRIZIONE.
Le iscrizioni verranno automaticamente accettate in ordine di arrivo, sino ad esaurimento dei posti disponibili.
L'iscrizione è **GRATUITA.**

Le iscrizioni si chiudono il 23 Novembre 2018.

NON SONO PREVISTI UDITORI.
Per partecipare è necessaria l'iscrizione.

La segreteria organizzativa, 2 giorni lavorativi dopo l'evento, comunicherà tramite email il link per accedere all'area riservata e compilare il questionario di apprendimento online.
Il questionario di apprendimento rimarrà attivo per 3 giorni lavorativi.
Se entro 2 giorni lavorativi dopo l'evento NON dovesse ricevere l'email con le indicazioni per la compilazione del questionario ECM, le chiediamo la cortesia di contattare la Segreteria Organizzativa. (Marta Tollis - TEL: 0266892323 int. 936)

QUOTE DI ISCRIZIONE

L'iscrizione è **GRATUITA** per tutti (Soci e Non Soci AMCLI).

CREDITI ECM

PROVIDER ECM: AMCLI ID1541 - 240997

All'evento sono stati attribuiti **4 crediti ECM** appartenenti alla seguente figura professionale:

Tecnico Sanitario di Laboratorio Biomedico

Area obiettivi formativi tecnico-professionali
L'obiettivo formativo dell'evento è:
CONTENUTI TECNICO-PROFESSIONALI (CONOSCENZE E COMPETENZE) SPECIFICI DI CIASCUNA PROFESSIONE, DI CIASCUNA SPECIALIZZAZIONE E DI CIASCUNA ATTIVITÀ ULTRASPECIALISTICA, IVI INCLUSE LE MALATTIE RARE E LA MEDICINA DI GENERE.

Ricordiamo che per avere diritto ai crediti formativi ECM è obbligatorio: frequentare il 90% delle ore di formazione, compilare il questionario di valutazione dell'evento, sostenere e superare la prova di apprendimento online. Al termine dell'attività formativa verrà rilasciato l'attestato di partecipazione, mentre il certificato riportante i crediti ECM sarà generato direttamente online se il test avrà esito positivo. Si avrà a disposizione 1 tentativo per il quiz ECM.

L'attestato di partecipazione ECM non costituisce titolo abilitante per l'esercizio delle attività trattate.

Con il contributo di

PROVIDER ECM - AMCLI

Associazione Microbiologi Clinici Italiani
Via C. Farini, 81 - 20159 Milano
Tel. 02/66801190 Fax 02/69001248
segreteriaamcli@amcli.it
www.amcli.it

SEGRETERIA ORGANIZZATIVA

MZ Congressi srl
Via C. Farini, 81 - 20159 Milano
Tel. 02/66802323 int. 936 Fax 02/6686699
marta.tollis@mzcongressi.com
www. mzcongressi.com