Con il patrocinio di:

UPO
UNIVERSITÀ DEL PIEMONTE ORIENTALE

AMCLI
associazione microbiologi clinici italiani

Sezione Regione Piemonte

I PANNELLI MOLECOLARI MULTIPLEX E SINDROMICI IN MICROBIOLOGIA CLINICA: VALORE AGGIUNTO E CRITICITÀ (OPINIONI ED ESPERIENZE A CONFRONTO)

Aula Magna - A.O.U. Maggiore della Carità

NOVARA, 8 GIUGNO 2018

PRESENTAZIONE DEL CORSO

Nel processo evolutivo della diagnostica dei Laboratori di Microbiologia, nel tempo si sono rese disponibili metodologie innovative basate sull'amplificazione genica di un numero sempre maggiore di target microbici differenti. Queste nuove opportunità hanno contribuito in maniera significativa a migliorare le "performances" di laboratorio in termini di qualità, sensibilità e tempistica, comportando, in molti casi, una revisione e rivisitazione di algoritmi diagnostici.
In questo contesto si inseriscono senza dubbio i pannelli molecolari multiplex, in grado di fornire informazioni rilevanti e tempestive sul piano clinico-epidemiologico, contribuendo, in alcuni casi ad un approccio diagnostico differente, un approccio cosiddetto "sindromico", non costruito su una specifica ipotesi eziologica, ma in grado di fornire "informazioni" genetiche più ampie su un particolare campione biologico, contemplando anche possibili interazioni tra microrganismi e situazioni di coinfezione. Tali informazioni possono rappresentare un valore aggiunto solo se opportunamente e correttamente interpretate nell'ambito di un particolare contesto clinico-epidemiologico. Fondamentale a questo livello risulta essere il dialogo tra differenti figure professionali per garantire una migliore comprensione di queste soluzioni diagnostiche.
Il convegno si propone di analizzare aspetti microbiologici, tecnologici e clinici legati a questi strumenti diagnostici, di discutere criteri ed esperienze sul loro impiego al fine di garantirne un utilizzo appropriato.

SEDE
Aula Magna
A.O.U. Maggiore della Carità
Corso Mazzini, 18
Novara

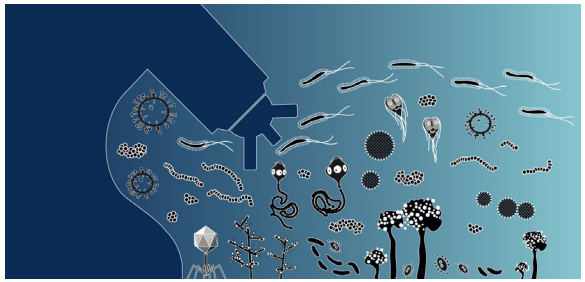

RESPONSABILE SCIENTIFICO
Stefano Andreoni
Novara
Anna Camaggi
Novara

RELATORI E MODERATORI
Ambretti Simone
Bologna
Andreoni Stefano
Novara
Balbo Piero Emilio
Novara
Borrè Silvio
Novara
Campanini Mauro
Novara
Capponi Andrea
Alessandria
Garavelli Piero Luigi
Novara
Ghisetti Valeria
Torino
Giani Tommaso
Firenze
Mignone Flavio
Alessandria
Pierro Anna
Pievesestina
Ravanini Paolo
Novara
Rocchetti Andrea
Alessandria
Sambri Vittorio
Pievesestina

PROGRAMMA SCIENTIFICO

9:45	Registrazione Partecipanti
10:15 - 10:30	Saluto di benvenuto e Introduzione al Convegno *S. Andreoni; A. Capponi*
I Sessione *Moderatori:*	*A. Rocchetti, V. Ghisetti*
10:30 - 11:00	Evoluzione della diagnostica molecolare nel rilevamento delle resistenze antimicrobiche - valore aggiunto e criticità - *T. Giani*
11:00 - 11:30	La diagnostica molecolare nei programmi di infection control: quando può essere un valore aggiunto - *S. Ambretti*
11:30 - 12:00	Le diagnostiche innovative nella sepsi – attualità e prospettive - *V. Sambri, A. Pierro*
12:00 - 12:45	I feedbacks nella gestione clinico-terapeutica dei pazienti Il parere dell'infettivologo - *S. Borrè* Il parere dell'internista - *M. Campanini*
12:45 - 13:30	Discussione
13:30 - 14:30	Light Lunch
II Sessione *Moderatori:*	*P.L. Garavelli, S.Andreoni*
14:30 - 15:00	La metagenomica nello studio degli ecosistemi microbici - *F. Mignone*
15:00 – 15:30	Le nuove opportunità di diagnostica molecolare nelle infezioni dell'apparato respiratorio - *P. Ravanini*
15:30 – 16:00	I feedbacks nella gestione clinico-terapeutica dei pazienti - Il parere del clinico - *P. Balbo*
16:00 – 16:30	Discussione
16:30	Chiusura del corso

INFORMAZIONI GENERALI

L'evento formativo è riservato ad un massimo di **100 partecipanti.** È possibile iscriversi tramite l'apposito bottone REGISTRATI AD UN EVENTO posizionato nella homepage del sito **www.mzcongressi.com**.
Dopo aver selezionato l'evento di interesse, cliccare sul link ISCRIZIONE.
Le iscrizioni verranno automaticamente accettate in ordine di arrivo, sino ad esaurimento dei posti disponibili.
Non saranno accettate iscrizioni senza il relativo pagamento.

Le iscrizioni si chiudono il 30 Maggio 2018.

NON SONO PREVISTI UDITORI.
Per partecipare è necessaria l'iscrizione.

La segreteria organizzativa, 2 giorni lavorativi dopo l'evento, comunicherà tramite email il link per accedere all'area riservata e compilare il questionario di apprendimento online.
Il questionario di apprendimento rimarrà attivo per 3 giorni lavorativi.
Se entro 2 giorni lavorativi dopo l'evento NON dovesse ricevere l'email con le indicazioni per la compilazione del questionario ECM, le chiediamo la cortesia di contattare la Segreteria Organizzativa. (Nicholas Vergani - TEL: 0266892323 int. 924)

QUOTE DI ISCRIZIONE

Soci AMCLI*	Gratuita
Non Soci AMCLI - Medico Chirurgo/Biologo	€ 120,00 (€ 98,36 + € 21,64 IVA 22%)
Non Soci AMCLI - TSLB/Ass. Sanitario/Infermiere	€ 60,00 (€ 49,18 + € 10,82 IVA 22%)
Altra figura professionale non accreditata ECM	€ 30,00 (€ 24,59 + € 5,41 IVA 22%)

**in regola con la quota 2018*

CREDITI ECM

PROVIDER ECM: AMCLI ID1541

All'evento sono stati attribuiti **6** crediti ECM appartenenti alle seguenti figure professionali:

Assistente Sanitario

Biologo

Infermiere

Medico Chirurgo: Allergologia ed immunologia clinica, Anatomia patologica, Anestesia e rianimazione, Biochimica clinica, Cardiochirurgia, Chirurgia Generale, Chirurgia pediatrica, Direzione medica presidio ospedaliero, Ematologia, Gastroenterologia, Igiene delgi alimenti e della nutrizione, Igiene, epidemiologia e sanità pubblica, Malattie dell'apparato respiratorio, Malattie infettive, Medica del lavoro e sicurezza degli ambienti di lavoro, Microbiologia e Virologia, Neonatologia, Neurochirurgia, Oncologia, Patologia Clinica (Lab.An.Chim-Clin.Microb.), Pediatria, Scienze dell'alimentazione e dietetica

Tecnico Sanitario di Laboratorio Biomedico

Area obiettivi formativi di sistema

L'obiettivo formativo dell'evento è:

Principi, procedure e strumenti per il governo clinico delle attività sanitarie

Ricordiamo che per avere diritto ai crediti formativi ECM è obbligatorio: frequentare il 90% delle ore di formazione, compilare il questionario di valutazione dell'evento, sostenere e superare la prova di apprendimento online. Al termine dell'attività formativa verrà rilasciato l'attestato di partecipazione, mentre il certificato riportante i crediti ECM sarà generato direttamente online se il test avrà esito positivo. Si avrà a disposizione 1 tentativo per il quiz ECM.

Con il contributo di:

ALI FAX® · ARROW DIAGNOSTICS · BD · BIOMÉRIEUX · ELITechGroup 20 years of building laboratory excellence

PROVIDER ECM - AMCLI

Associazione Microbiologi Clinici Italiani
Via C. Farini, 81 - 20159 Milano
Tel. 02/66801190 Fax 02/69001248
segreteriaamcli@amcli.it
www.amcli.it

SEGRETERIA ORGANIZZATIVA

MZ CONGRESSI srl
Via C. Farini, 81 - 20159 Milano
Tel. 02/66802323 int. 924 Fax 02/6686699
nicholas.vergani@mzcongressi.com
www. mzcongressi.com