AMCLI associazione microbiologi clinici italiani

INNOVAZIONI DIAGNOSTICHE E TERAPEUTICHE NELLE INFEZIONI DA FUNGHI FILAMENTOSI

A.O.U. “Policlinico Vittorio Emanuele” - P.O. G. Rodolico
Aula Magna Scuola “Facoltà di Medicina” Edif. 13
Via S. Sofia, 78 - Catania

CATANIA, 11 MAGGIO 2018

PRESENTAZIONE DEL CORSO

Le infezioni da funghi filamentosi rappresentano, per frequenza e per mortalità associata, un rilevante problema nell'ambito delle infezioni opportunistiche nel paziente critico. La varietà dei generi e delle specie coinvolte, le problematiche diagnostiche, le resistenze primarie e secondarie agli antifungini e i diversi trattamenti antimicotici sia in profilassi sia in terapia richiedono un costante aggiornamento anche per la diversa tipologia di pazienti nei quali si possono sviluppare queste infezioni.
L'obiettivo del corso è quello di fornire un aggiornamento sui principali funghi filamentosi responsabili di infezioni in pazienti a rischio, partendo dagli aspetti tassonomici, epidemiologici e patogenetici, focalizzando principalmente l'interesse sulle innovazioni in ambito diagnostico e terapeutico sopratutto alla luce delle problematiche relative alla resistenza verso alcuni farmaci antifungini.
La tavola rotonda su Infezioni Fungine Invasive in diverse realtà cliniche consentirà di condividere strategie diagnostico-terapeutiche per le diverse tipologie di pazienti.

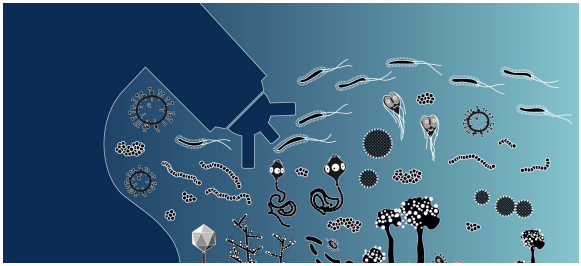

COMITATO SCIENTIFICO

Stefano Andreoni
Laboratorio di Microbiologia e Virologia,
Azienda Ospedaliero/Universitaria Maggiore della Carità, Novara
Salvatore Oliveri
Laboratorio Analisi II, A.O.U. "Policlinico Vittorio Emanuele", Catania
Laura Trovato
Laboratorio Analisi II, A.O.U. "Policlinico Vittorio Emanuele", Catania

COMITATO ORGANIZZATORE

Salvatore Oliveri
Laboratorio Analisi II, A.O.U. "Policlinico Vittorio Emanuele", Catania
Guido Scalia
Laboratorio Analisi II, A.O.U. "Policlinico Vittorio Emanuele", Catania
Laura Trovato
Laboratorio Analisi II, A.O.U. "Policlinico Vittorio Emanuele", Catania

RELATORI E MODERATORI

Bruno Cacopardo
UOC Malattie infettive, ARNAS G. Garibaldi, Catania
Antonio Cascio
UOC Malattie infettive, A.O.U. Policlinico "Paolo Giaccone", Palermo
Marco Conte
UOC Microbiologia e Virologia, Grande Ospedale Metropolitano
Bianchi Melacrino Morelli, Reggio Calabria
Rosetta Cubisino
Anestesia, Rianimazione e Terapia Intensiva,
A.O.U. "Policlinico Vittorio Emanuele", Catania
Paolo Grossi
Università degli Studi dell'Insubria, Varese
Carmelo Iacobello
UOC Malattie infettive, AO "Cannizzaro", Catania
Milena La Spina
UOC Emato-Oncologia Pediatrica, A.O.U. "Policlinico Vittorio Emanuele", Catania
Giuliana Lo Cascio
Azienda Ospedaliera Universitaria Integrata di Verona
Gianluigi Lombardi
SC Analisi chimico-cliniche e Microbiologia,
ASST Grande Ospedale Metropolitano Niguarda, Milano
Elisa Mauro
Divisione Clinicizzata di Ematologia con Trapianto di Midollo Osseo,
A.O.U. "Policlinico Vittorio Emanuele", Catania
Alessandra Mularoni
Malattie Infettive, ISMETT IRCCS, Palermo
Giuseppe Nunnari
UOC Malattie infettive, A.O.U. Policlinico "G. Martino", Messina
Salvatore Oliveri
Laboratorio Analisi II, A.O.U. "Policlinico Vittorio Emanuele", Catania
Giovanna Russo
UOC Emato-Oncologia Pediatrica A.O.U. "Policlinico Vittorio Emanuele", Catania
Laura Trovato
Laboratorio Analisi II, A.O.U. "Policlinico Vittorio Emanuele", Catania

SEDE

A.O.U. "Policlinico V. Emanuele"
P.O. G. Rodolico
Aula Magna Facoltà di Medicina
Edif. 13
Via S. Sofia, 78

PROGRAMMA SCIENTIFICO

8.30 Registrazione dei partecipanti

8.45 Saluti e Presentazione del corso

I SESSIONE
Moderatori: *M. Conte, G. Nunnari*

9:00 - 9.30 Overview sui funghi filamentosi
G. Lombardi
9.30 - 10.00 Eziopatogenesi delle infezioni fungine da funghi filamentosi
S. Oliveri
10.00 - 10.30 Inquadramento diagnostico e focus sulle tecniche sierologiche e molecolari
L. Trovato
10.30 - 11.00 Discussione

11.00 - 11.15 Pausa caffè

II SESSIONE
Moderatori: *G. Lombardi, A. Cascio*
11.15 - 12.00 L'antimicogramma per i funghi filamentosi e problematiche sulle resistenze
G. Lo Cascio
12.00 - 12.45 Attualità terapeutiche per la gestione delle infezioni da funghi filamentosi
P. Grossi
12.45 - 13.15 Discussione

13.30 - 14.30 Pausa pranzo

III SESSIONE
Moderatori: *S. Oliveri, B. Cacopardo, G. Russo*
14.30 - 16.30 Tavola rotonda su Infezioni Fungine Invasive in diverse realtà cliniche
Aspergillosi invasiva in paziente ricoverato in UTI
R. Cubisino
Le mucormicosi nel paziente ricoverato in malattie infettive
C. Iacobello
L'aspergillosi polmonare nel bambino oncologico
M. La Spina
Mucormicosi in paziente onco-ematologico
E. Mauro
Aspegillosi invasiva nel paziente trapiantato di polmone
A. Mularoni

16.30 - 17.00 Conclusioni

17.00 - 17.30 Verifica e chiusura del lavori

INFORMAZIONI GENERALI

L'evento formativo è riservato ad un massimo di **100 partecipanti.**
È possibile iscriversi tramite l'apposito bottone REGISTRATI AD UN EVENTO posizionato nella homepage del sito **www.mzcongressi.com**.
Dopo aver selezionato l'evento di interesse, cliccare sul link ISCRIZIONE. Le iscrizioni verranno automaticamente accettate in ordine di arrivo, sino ad esaurimento dei posti disponibili.
Non saranno accettate iscrizioni senza il relativo pagamento.

Le iscrizioni si chiudono il 4 Maggio 2018.

NON SONO PREVISTI UDITORI.
Per partecipare è necessaria l'iscrizione.

La segreteria organizzativa, 2 giorni lavorativi dopo l'evento, comunicherà tramite email il link per accedere all'area riservata e compilare il questionario di apprendimento online.
Il questionario di apprendimento rimarrà attivo per 3 giorni lavorativi.
Se entro 2 giorni lavorativi dopo l'evento NON dovesse ricevere l'email con le indicazioni per la compilazione del questionario ECM, le chiediamo la cortesia di contattare la Segreteria Organizzativa. (Nicholas Vergani - TEL: 0266892323 int. 924)

QUOTE DI ISCRIZIONE

Soci AMCLI*	*Gratuita*
Non Soci AMCLI - Medico Chirurgo/Biologo	€ 60,00 (€ 49,18 + € 10,82 IVA 22%)
Non Soci AMCLI - TSLB	€ 30,00 (€ 24,59 + € 5,41 IVA 22%)
Altra figura professionale non accreditata ECM	€ 30,00 (€ 24,59 + € 5,41 IVA 22%)
Specializzandi/Studenti	*Gratuita*

**in regola con la quota 2018*

CREDITI ECM

PROVIDER ECM: AMCLI ID1541 - 219844/1

All'evento sono stati attribuiti 6 crediti ECM appartenenti alle seguenti figure professionali:

Biologo

Medico Chirurgo: Anestesia e rianimazione, Ematologia, Malattie infettive, Medicina interna, Microbiologia e Virologia, Oncologia, Patologia clinica (laboratorio di analisi chimico-cliniche e microbiologia)

Tecnico Sanitario di Laboratorio Biomedico

Area obiettivi formativi: OBIETTIVI FORMATIVI DI PROCESSO

L'obiettivo formativo dell'evento è:
DOCUMENTAZIONE CLINICA. PERCORSI CLINICO-ASSISTENZIALI DIAGNOSTICI E RIABILITATIVI, PROFILI DI ASSISTENZA - PROFILI DI CURA

Ricordiamo che per avere diritto ai crediti formativi ECM è obbligatorio: frequentare il 90% delle ore di formazione, compilare il questionario di valutazione dell'evento, sostenere e superare la prova di apprendimento online. Al termine dell'attività formativa verrà rilasciato l'attestato di partecipazione, mentre il certificato riportante i crediti ECM sarà generato direttamente online se il test avrà esito positivo. Si avrà a disposizione 1 tentativo per il quiz ECM.

Con il contributo di:

Con il patrocinio di:

PROVIDER ECM - AMCLI

Associazione Microbiologi Clinici Italiani
Via C. Farini, 81 - 20159 Milano
Tel. 02/66801190 Fax 02/69001248
segreteriaamcli@amcli.it
www.amcli.it

SEGRETERIA ORGANIZZATIVA

MZ CONGRESSI srl
Via C. Farini, 81 - 20159 Milano
Tel. 02/66802323 int. 924 Fax 02/6686699
nicholas.vergani@mzcongressi.com
www. mzcongressi.com