AURES

Strategie e politiche di comunicazione

MONITORAGGIO MEDIA

Rassegna stampa AMCLI 8 luglio 2020

SIFA srl - Via G. Mameli, 11 – 20129 MILANO
+390243990431
help@sifasrl.com - www.sifasrl.com

Sommario

N.	Data	Pag	Testata	Articolo	Argomento
1	06/07/2020	WEB	NOTIZIE.IT	ROBERTO RIGOLI SUL CORONAVIRUS: "IL CEPPO è MENO VIRULENTO"	AMCLI
2	06/07/2020	WEB	QUOTIDIANO.NET	"ZONE LIMITATE, CONTAGI DALL'ESTERO DA NOI IL COVID NON è Più LETALE"	AMCLI
3	06/07/2020	WEB	LIBEROQUOTIDIANO.IT	CORONAVIRUS, ROBERTO RIGOLI COME ZANGRILLO: "SE DICIAMO CHE PROBABILMENTE CI SONO DIVERSI VIRUS, SI ARRABBIANO TUTTI" – LIBERO QUOTIDIANO	AMCLI
4	06/07/2020	WEB	METEOWEB.EU	CORONAVIRUS, MICROBIOLOGO: "SI STA SPEGNENDO, I MICRO FOCOLAI ARRIVANO DA FUORI. CI SONO VIRUS DIVERSI MA NON SI PUò DIRE"	AMCLI
5	06/07/2020	WEB	GIORNALEMIO.IT	NUOVI FOCOLAI IN 7 REGIONI ITALIANE, ANCORA ZERO CASI OGGI IN BASILICATA	AMCLI
6	06/07/2020	5	QN	ROBERTO RIGOLI, VICEPRESIDENTE ASSOCIAZIONE MICROBIOLOGI "ZONE LIMITATE, CONTAGI DALL'ESTERO DA NOI IL COVID NON È PIÙ LETALE"	AMCLI

Roberto Rigoli sul Coronavirus: "Ceppo meno virulento"

Condividi su Facebook

Il professor Roberto Rigoli afferma che il Coronavirus sia meno infettivo, tesi sostenuta anche dal virologo Zangrillo e che fa tanto discutere.

Roberto Rigoli sostiene che il **Coronavirus** sia meno infettivo: *"I dati sono questi. Osserviamo anziani positivi al che non finiscono più in ospedale. Questo ci fa supporre che il* ***ceppo sia meno virulento****"*, ha dichiarato. Direttore di Microbiologia a Treviso e vicepresidente nazionale dell'associazione Microbiologi clinici italiani, il professore appoggia la tesi del **virologo Alberto Zangrillo.**

Roberto Rigoli sul Coronavirus

Secondo Rigoli, **i nuovi focolai di Coronavirus** non dovrebbero allarmare più di tanto, essendo abbastanza contenuti: *"Questi* ***sono micro e arrivano dall'estero****. Dobbiamo avere un'organizzazione ancora più efficiente. Aggredirli subito con i tamponi"*, ha spiegato durante un'intervista per Il Giorno.

Il professore ha firmato il **manifesto anti-allarmismi,** sostenendo che le rianimazioni si siano svuotate dopo un periodo di piena e che i positivi ora abbiano una carica virale bassa.

"Probabilmente ci sono virus diversi. Se lo diciamo, ***si arrabbiano tutti*** *perché non è ancora dimostrato"*, ha dichiarato.

Il manifesto contro Zangrillo

Di opinione opposta diversi virologi **tra i quali Massimo Galli,** in prima linea contro la tesi avvalorata dal collega Zangrillo.

Secondo loro, infatti, **non ci sarebbero prove scientifiche** sulla ridotta virulenza del Coronavirus e non bisognerebbe affatto abbassare la guardia.

Ritaglio ad uso esclusivo del destinatario

"*Quando incontra contesti in cui possono essere* ***coinvolti anziani o pazienti a rischio*** *è in grado di causare danni di estrema gravità del tutto simili a quelli che ha fatto all'inizio dell'epidemia*", sostiene il gruppo che ha firmato un vero e proprio manifesto. Il loro timore, reale, è che la popolazione **non rispetti le norme anti contagio,** a seguito delle affermazioni di Zangrillo e altri scienziati.

CORONAVIRUS EPIDEMIA

© Riproduzione riservata

Recommend Share 38 people recommend this. Sign Up to see what your friends recommend.

Contatti:

Cecilia Lidya Casadei

Nata a Milano il 14 dicembre 1988, ha studiato Scienze Linguistiche per l'Informazione e Comunicazione. Appassionata di lingue straniere e giornalismo, ha collaborato con Focus Domande&Risposte, Nanopress, I Nostri Amici Cavalli, The Reiner magazine. Le sue grandi passioni sono il fitness e l'equitazione, lo spettacolo, i viaggi, la fotografia e la natura.

‹ ARTICOLO PRECEDENTE

ARTICOLO SUCCESSIVO ›

notizie.it

Chi siamo
Ultime Notizie
Lavora con noi
Segnala una notizia
Seguici anche su Facebook
Think

Notizie.it è la grande fonte di informazione social. Attualità, televisione, cronaca, sport, gossip, politica e tutte le news sulla tua città.

Per segnalare alla redazione eventuali errori nell'uso del materiale riservato, scriveteci a staff@notizie.it: provvederemo prontamente alla rimozione del materiale lesivo di diritti di terzi.

Notizie.it è una testata registrata presso il Tribunale di Milano n.68 in data 01/03/2018
Copyright © 2020 | Notizie.it - Edito in Italia da **Entire Digital** - Sede legale: **Via Paolo da Cannobio, 9, 20122 Milano MI** - P.IVA 09559750964 Numero REA 2099892 - All Rights Reserved.
Contatti | Cookie Policy | Privacy Policy | Note legali | Trattamento dati
I magazine di Notizie.it: Milano Notizie.it | Donne Magazine | Viaggiamo | Offerte Shopping | Tuo Benessere | Mamme Magazine | Motori Magazine | Food Blog | Style24 | Casa Magazine
Made with ♥ in Milano Italy

actualidad.es infos.fr newshub.co.uk notizie.it

entiredigital Learn to read again.

ROBERTO RIGOLI, VICEPRESIDENTE ASSOCIAZIONE MICROBIOLOGI

"Zone limitate, contagi dall'estero Da noi il Covid non è più letale"

"Ancora più efficienza e tamponi in giornata Dobbiamo essere veloci, ma senza avere paura"

Pubblicato il 6 luglio 2020

Roberto Rigoli, 63 anni

Roberto Rigoli, 63 anni, direttore di Microbiologia a Treviso, vicepresidente nazionale dell'associazione Microbiologi clinici italiani. I nuovi focolai fanno paura? "No, sono micro e arrivano dall'estero. Dobbiamo avere un'organizzazione ancora più efficiente. Aggredirli subito con i tamponi". Lei è tra i 10 firmatari del manifesto contestato. Il 20 giugno ha dichiarato: c'è un segnale che il virus si sta spegnendo. "Lo firmerei anche oggi quel documento, abbiamo deciso di dire esattamente le cose come stanno. Le...

CONTINUA A LEGGERE

Ritaglio ad uso esclusivo del destinatario

Ritaglio ad uso esclusivo del destinatario

HOME / PERSONAGGI

Coronavirus, Roberto Rigoli come Zangrillo: "Se diciamo che probabilmente ci sono diversi virus, si arrabbiano tutti"

Esplora:

coronavirus roberto rigoli alberto zangrillo

Condividi:

Sullo stesso argomento:

"Aveva fatto il tampone, era negativo". Clamoroso, la testimonianza del collega del manager vicentino cambia tutto

"Quei 68 contagi sospetti". Altro che Veneto, il cuore della pandemia italiano è un altro: ora sì che torna l'allarme

06 luglio 2020

a a a

Roberto Rigoli come **Alberto Zangrillo**. Anche per il direttore di Microbiologia a Treviso, nonché vicepresidente nazionale dell'associazione Microbiologi clinici italiani, i nuovi focolaio non devono allarmare più di tanto: "Questi - spiega al Giorno - sono micro e arrivano dall'estero. Dobbiamo avere un'organizzazione ancora più efficiente. Aggredirli subito con i tamponi". Rigoli è tra quei dieci che hanno firmato il manifesto anti-allarmismi, perché "le rianimazioni erano piene e si sono svuotate. I positivi hanno una bassa carica virale e sono pauci sintomatici". Insomma, il virus sembra essere mutato: "Probabilmente - prosegue - ci sono virus diversi. Se lo diciamo, **si arrabbiano tutti**. Perché non è ancora dimostrato".

ESPERTI

"Se lo diciamo si arrabbiano tutti", Rigoli come Zangrillo: cosa vogliono celare sul coronavirus

IL RACCONTO

"Aveva fatto il tampone, era negativo". Clamoroso, la testimonianza del collega del manager vicentino cambia tutto

ITALIANI PER ULTIMI

Chiediamo la carità all'Europa, ma... Ecco quanti soldi regaliamo all'Africa: le cifre-choc

COSÌ NON VA

"Già mi girano i cog*". Sgarbi, bastano due minuti: bozza alla mano, Pnr imbarazzante per Conte**

Ritaglio ad uso esclusivo del destinatario

Chiediamo la carità all'Europa, ma... Ecco quanti soldi regaliamo all'Africa: le cifre-choc

Anche se per l'esperto tutto farebbe pensare che il virus sia meno aggressivo. "I dati - conclude - sono questi. E c'è un altro parametro. Osserviamo **anziani positivi al Covid 19 che non finiscono più in ospedale.** Questo ci fa supporre che il ceppo sia meno virulento". Come dargli torto.

Pierluigi Diaco fa i nomi dei mandanti del linciaggio mediatico: "Il delinquente, il lacchè e il rosicone"

Matteo Salvini contro Giuseppe Conte: "Un marziano con un governo che dorme"

0 Commenti liberoquotidiano Privacy Policy di Disqus Accedi

Consiglia Ordina dal più recente

Inizia la discussione...

ENTRA CON O REGISTRATI SU DISQUS

Nome

Commenta per primo.

vero cuore della pandemia è Mantova: paura per quei 68 contagi sospetti

In evidenza

I paparazzi esagerano, Alessia Marcuzzi fotografata così: un primo piano da... ma stiamo scherzando? | Guarda

Melissa Satta lascia senza parole, tripletta sexy: cosa spunta lì sotto? Le foto in bikini (da urlo) | Guarda

Beccata in bikini leopardato, ma il costume scende pericolosamente... Elettra Lamborghini clamorosa | Foto

"Ho vinto 500 euro". Gratta e vinci, va dal tabaccaio a riscuotere? La scoperta sconvolgente: da non credere

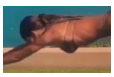

Belen, così non vale. La foto che farà piangere lacrime amare a De Martino: un "Lato B irreale" in piscina | Guarda

"Quella chiavica di Berlusconi, gli faccio il mazzo". Antonio Esposito, altra clamorosa indagine. Lo accusano: in vacanza, prima del processo...

Matteo Salvini contro Giusep Conte: "Un marziano con un governo che dorme"

Libero tv

SOStariffe.it

OFFERTE ENERGIA:

Confronta e risparmia

Add a comment...

Pierdamiano Savioli
MA NON POSSONO DIRLO ALTRIMENTI IL GOVERNO CADE,E IL VACCINO NON LO FARA' NESSUNO,ORMAI NE HANNO GIA' ORDINATI MILIONI DI DOSI HAHAHAHAHAHAHAHAHAHAHAHA CHE AMMASSO DI TESTE DI CAZZO ,DITEGLIELO LE CASAE FARMACEUTICHE NON AVEVANO BISOGNO DELLA QUESTUA ITALIANA
Like · Reply · 2 · 57m

Gabriella Pacchioni
Concordo in pieno
Like · Reply · 1 · 48m

Andrea Mazzucco
Se la smettono di mettere paura da roma..apparirebbe in utta la sua grandeza l' incapacita' di quelli che ci governano..e sopratutto verrebbero a galla i pieni poteri che conte si e' attribuito d' uffico vedasi alla voce dpcm
Like · Reply · 1 · 26m

Domenico Ferrari
Osserviamo anziani positivi al Covid 19 che non finiscono più in ospedale. Questo ci fa supporre che il ceppo sia meno virulento". Come dargli torto.Io penso invece chegli anziani hanno capito che ricoverarsi era quasi morte certa se venivano intubati..la terapia era sbagliatissima...e .....
Like · Reply · 1 · 48m

Carmine Moscariello
Coronavirus, Roberto Rigoli come Zangrillo: "Se diciamo che probabilmente ci sono diversi virus, si arrabbiano tutti"
Esplora:
coronavirus roberto rigoli alberto zangrillo

Sullo stesso argomento:
06 luglio 2020a a a

Roberto Rigoli come Alberto Zangrillo. Anche per il direttore di Microbiologia a Treviso, nonché vicepresidente nazionale dell'associazione Microbiologi clinici italiani, i nuovi focolaio non devono allarmare più di tanto: "Questi - spiega al Giorno - sono micro e arrivano dall'estero. Dobbiamo avere un'organizzazione ancora più efficiente. Aggredirli subito con i tamponi". Rigol… See More
Like · Reply · 38m

Facebook Comments Plugin

tariffe più adatte a te

il sondaggio
"Ricovero coatto e Tso per chi rifiuta le cure": siete d'accordo con Luca Zaia?

HAIR MGT.

AFFERRA LE TUE EXTENSIONS

Dai blog

#restoacasaVIP

“Mi definisco un Nerd dell'acustica”, Grignani fa sognare con un nuovo brano. E spunta una donna misteriosa

Francesco Fredella

Luciano Moggi

E pensare che la Juventus aveva già venduto Paulo Dybala...

Luciano Moggi

Periscopio

Elettra Lamborghini furibonda, indiscrezione-bon Mara Venier? Le ultime voci...

Ivan Rota

Ritaglio ad uso esclusivo del destinatario

CORONAVIRUS, ROBERTO RIGOLI COME ZANGRILLO: "SE DICIAMO CHE PROBABILMENTE CI SONO DIVERSI VIRUS, SI ARRABBIANO TUTTI" LIBERO QUOTIDIANO

Ritaglio ad uso esclusivo del destinatario

Coronavirus, microbiologo: “Si sta spegnendo, i micro focolai arrivano da fuori. Ci sono virus diversi ma non si può dire”

Coronavirus, il microbiologo Roberto Rigoli: "Probabilmente ci sono virus diversi. Se lo diciamo, si arrabbiano tutti. Perché non è ancora dimostrato"

A cura di Filomena Fotia | 6 Luglio 2020 09:27

Mi piace 6

Foto: ASP/asdaa

I nuovi focolai “*sono micro e arrivano dall’estero. Dobbiamo avere un’organizzazione ancora più efficiente. Aggredirli subito con i tamponi*“: lo ha affermato **Roberto Rigoli**, direttore di Microbiologia a Treviso, vicepresidente nazionale dell’associazione Microbiologi clinici italiani.

In un’intervista alla **Nazione**, l’esperto ribadisce le proprie affermazioni del 20 giugno, con le quali dichiarava che “*il virus si sta spegnendo. Firmerei anche oggi quella dichiarazione, abbiamo deciso di dire esattamente le cose come stanno. Le rianimazioni erano piene e si sono svuotate. I positivi hanno una bassa carica virale e sono pauci sintomatici. Vero, abbiamo dei micro focolai. Ma ripeto, arrivano da fuori*“.

Sul caso dell’imprenditore veneto che si è contagiato in Serbia, Rigoli spiega: “*Bisogna chiedersi: come mai a questo manager è andata così e invece ci sono altri posti in cui il virus circola e non si finisce in rianimazione? Probabilmente ci sono virus diversi. Se lo diciamo, si arrabbiano tutti. Perché non è ancora dimostrato*“.

Le terapie intensive che si sono svuotate: “*In Italia, in particolare in Veneto, fino a un mese e mezzo-due mesi fa, avevamo questi reparti pieni, come malattie infettive e*

Ritaglio ad uso esclusivo del destinatario

pneumologia. Improvvisamente, si sono svuotati. Vuol dire che il virus è meno aggressivo. È meno aggressivo perché la carica virale è minore? Oppure perché è mutato? Non lo sappiamo ancora".

"*I dati sono questi. E c'è un altro parametro. Osserviamo anziani positivi al Covid 19 che non finiscono più in ospedale. Questo ci fa supporre che il ceppo sia meno virulento. Siamo in grado di gestire l'epidemia se giochiamo la partita sul territorio. Abbiamo risolto l'emergenza in ospedale, a questo punto il piccolo focolaio va aggredito. Quando abbiamo un positivo, immediatamente, vuol dire in giornata, va fatto il tampone ai familiari e ai contatti stretti, anche sul lavoro. Noi stiamo lavorando per mettere in piedi questo monitoraggio. È l'obiettivo della Regione. Non dobbiamo abbassare la guardia. Bisogna continuare a usare le mascherine e anche mantenere le distanze e lavare le mani con il gel alcolico*".

CORONAVIRUS

Mi piace 6 Condividi

Giornalemio.it

Un blog partecipativo , il giornale fatto da te!

Per Matera un "Manifesto" e una fiumana rivoluzionaria

FRANCO MARTINA, 6 LUGLIO 2020

LC, una scritta da preservare nella memoria... del Paese

FRANCO MARTINA, 6 LUGLIO 2020

Don Sturzo un "faro' oggi del "bene comune"

FRANCO MARTINA, 6 LUGLIO 2020

Giornalemio.it > Cronaca > Nuovi focolai in 7 regioni italiane, ancora zero casi oggi in Basilicata

CRONACA

NUOVI FOCOLAI IN 7 REGIONI ITALIANE, ANCORA ZERO CASI OGGI IN BASILICATA

VITO BUBBICO — 6 LUGLIO 2020 CONDIVIDI SU:

Nel mentre la Basilicata continua a registrare, ancora oggi, zero casi positivi su 245 test effettuati nel fine settimana appena passato, le ultime notizie sul Coronavirus in Italia ci raccontano di 192 nuovi casi, 7 decessi (di cui 6 in Lombardia), nuovi focolai in sette regioni d'Italia e il Ministero della Salute sembra stia valutando l'estensione del Tso per i positivi che rifiutano il ricovero.

Ma Roberto Rigoli, direttore di Microbiologia a Treviso e vicepresidente nazionale dell'associazione Microbiologi clinici italiani, e tra i firmatari del contestato documento secondo il quale il virus si sta spegnendo, ci invita a non avere nessuna paura dei nuovi focolai di contagi scoperti in Italia perché si tratterebbe di "*micro focolai e arrivano dall'estero*". Aggiungendo che: "*Dobbiamo avere un'organizzazione ancora*

I PIÙ LETTI DI OGGI

Sarà la bucaria in Cronaca
Margherita Cassano la nuova presidente della

in Basilicata, ancora in Cronaca
"zero", ma attenti e pronti a gestire i focolai

Angela Fiore: i progetti per Matera approvati dal Mibac, alcuni rimasti

Leoni della politica consulto...Riscattiamoci. Matera ai materani

Coalizione Civica per Matera: Quale destino per piazza della

I PIÙ LETTI DI SEMPRE

Le tre "disgrazie" dell'Unione Europea. Altro

Ritaglio ad uso esclusivo del destinatario

più efficiente. Dobbiamo aggredire subito i focolai con tamponi in giornata. Dobbiamo essere veloci, ma senza avere paura."
Perchè ha spiegato ancora che "*Da noi il Covid non è più letale*" e che "*Probabilmente ora ci sono virus diversi*" ma "*Se lo diciamo, si arrabbiano tutti. Perché non è ancora dimostrato*".

Ecco, ma se non è dimostrato come si fa ad affermarlo? I misteri della scienza italica, nel mentre sempre dal fronte degli scienziati registriamo che un Gruppo di essi ha scritto una lettera all' Oms sostenendo che "*Il nuovo coronavirus si trasmette anche nell'aria*". E allora che fare?

Nel resto del mondo, invece, i contagi da Coronavirus superano gli 11 milioni di cui 2,9 milioni solo in Usa dove si registrano altri 39mila contagi in un giorno. Cresce il contagio in India che diventa il terzo Paese per numero di casi.

Ma ecco il comunicato lucano:

"La task force regionale comunica che ***nei giorni 4 e 5 luglio sono stati effettuati 245 test per l'infezione da Covid – 19, risultati tutti negativi.***
Con questo aggiornamento i casi di contagio confermati in tutta la regione sono 2, come ieri. Entrambi i pazienti sono in isolamento domiciliare.
In totale le persone guarite sono 371.
Ai 2 positivi vanno aggiunti nel complesso 27 persone decedute (9 di Potenza, 2 di Paterno, 1 di Spinoso, 1 di Moliterno, 1 di Villa d'Agri, 2 di Rapolla, 1 di Irsina, 1 di Montemurro, 1 di Pisticci, 2 di Matera, 1 di San Costantino Albanese, 2 di Avigliano, 1 di Tursi, 1 di Aliano, 1 di Bernalda); 371 guariti.
Oltre ai due lucani sono in isolamento domiciliare anche 2 persone di nazionalità estera e provenienti da Stato estero.
Ad oggi nessun paziente è ricoverato presso le strutture ospedaliere lucane.
Dall'inizio dell'emergenza sanitaria sono stati analizzati 40.807 tamponi, di cui 40.385 risultati negativi.
Il prossimo aggiornamento è previsto per domani, martedì 7 luglio, alle ore 12,00.
In allegato il bollettino quotidiano con tutti i dati riassuntivi."

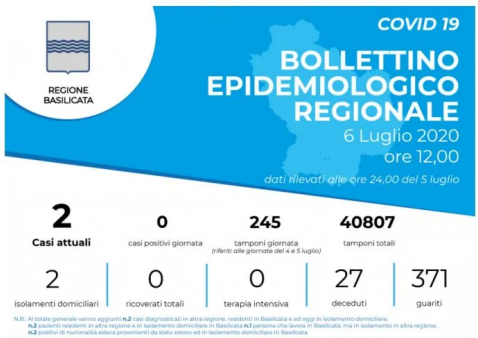

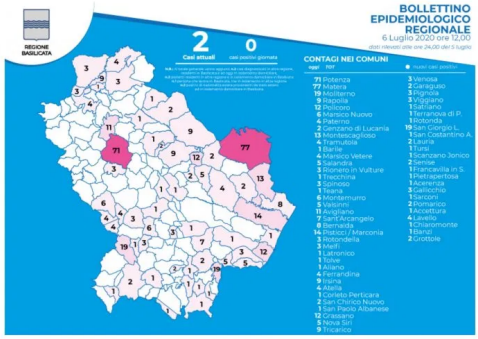

di Redazione | in Politica
Coronavirus ci fosse una guerra economica?

di Redazione | in Cronaca
"rave party" di 10 giorni

di Redazione | in Cronaca
Moro e Meta "Non avete fatto niente...."

di Redazione | in Cronaca
Il Caf Uil ricorda che occorre...

I PIÙ COMMENTATI

di Redazione | in Cronaca
900 comparse

di Redazione | in Cronaca
MATERA SERVE LA FERROVIA

di Redazione | in Cronaca
ferrovia, si parte!

di Redazione | in Eventi
Irsina!

di Redazione | in Cronaca
l'ennesima figura di

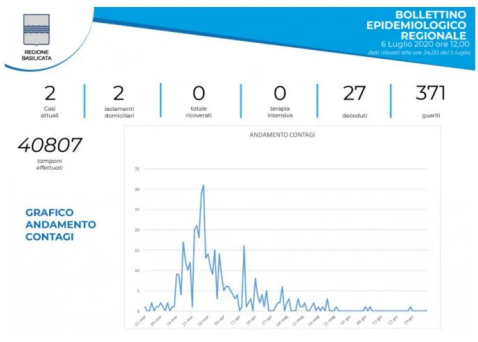

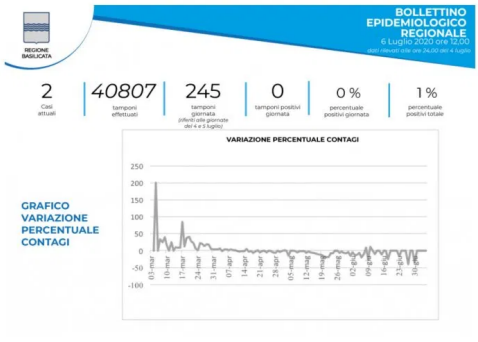

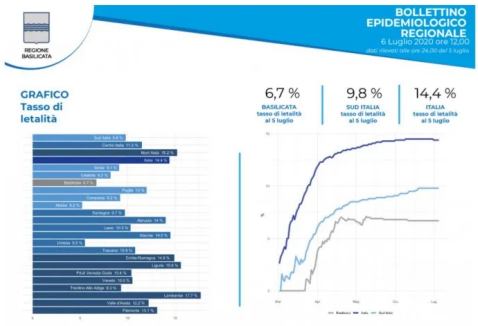

TAGS:
CORONAVIRUS BASILICATA

PRECEDENTE
Per Matera un "Manifesto" e una fiumana rivoluzionaria

SUCCESSIVO
Alle Comunali il Bue rialza la testa con Cappiello

Informazioni autore
Vito Bubbico

Ritaglio ad uso esclusivo del destinatario

Iscritto all'albo dei giornalisti della Basilicata.

Twitter Facebook

ARTICOLI CORRELATI

In Basilicata ancora "zero", ma attenti e pronti a gestire i focolai d'importazione

VITO BUBBICO, 4 LUGLIO 2020

Covid-Basilicata (agg.3/7): ai 2 positivi locali, 2 nuovi di provenienza estera

VITO BUBBICO, 3 LUGLIO 2020

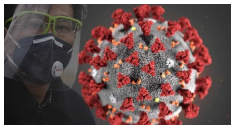

Ritaglio ad uso esclusivo del destinatario

Quotidiano Nazionale
QN
il Resto del Carlino
LA NAZIONE
IL GIORNO

Data: 06.07.2020 Pag.: 5
Size: 241 cm2 AVE: € 68685.00
Tiratura: 249528
Diffusione: 188769
Lettori: 1994000

Ritaglio Stampa ad uso esclusivo del destinatario, Non riproducibile

Roberto Rigoli, vicepresidente associazione Microbiologi

«Zone limitate, contagi dall'estero Da noi il Covid non è più letale»

«Ancora più efficienza e tamponi in giornata Dobbiamo essere veloci, ma senza avere paura»

Roberto Rigoli, 63 anni, direttore di Microbiologia a Treviso, vicepresidente nazionale dell'associazione Microbiologi clinici italiani. I nuovi focolai fanno paura?
«No, sono micro e arrivano dall'estero. Dobbiamo avere un'organizzazione ancora più efficiente. Aggredirli subito con i tamponi».
Lei è tra i 10 firmatari del manifesto contestato. Il 20 giugno ha dichiarato: c'è un segnale che il virus si sta spegnendo.
«Lo firmerei anche oggi quel documento, abbiamo deciso di dire esattamente le cose come stanno. Le rianimazioni erano piene e si sono svuotate. I positivi hanno una bassa carica virale e sono pauci sintomatici. Vero, abbiamo dei micro focolai. Ma ripeto, arrivano da fuori».
Il caso dell'imprenditore veneto che si è contagiato in Serbia, ora è intubato.
«Bisogna chiedersi: come mai a questo manager è andata così e invece ci sono altri posti in cui il virus circola e non si finisce in rianimazione?».
La sua risposta qual è?
«Probabilmente ci sono virus diversi. Se lo diciamo, si arrabbiano tutti. Perché non è ancora dimostrato».
Ma se le terapie intensive si sono svuotate lei che – dice Crisanti – è uno degli esperti più ascoltati dal governatore Zaia, cosa conclude?
«A Crisanti ho scritto una lettera, rispondo punto su punto. Nel comitato scientifico regionale c'è lui, non ci sono io. Zaia si fida perché sto organizzando le microbiologie in regione».
Tornando alle rianimazioni.
«In Italia, in particolare in Veneto, fino a un mese e mezzo-due mesi fa, avevamo questi reparti pieni, come malattie infettive e pneumologia. Improvvisamente, si sono svuotati. Vuol dire che il virus è meno aggressivo. È meno aggressivo perché la carica virale è minore? Oppure perché è mutato? Non lo sappiamo ancora».
Non dobbiamo avere paura.
«I dati sono questi. E c'è un altro parametro. Osserviamo anziani positivi al Covid 19 che non finiscono più in ospedale. Questo ci fa supporre che il ceppo sia meno virulento».
Siamo in grado di gestire l'epidemia?
«Sì, se giochiamo la partita sul territorio. Abbiamo risolto l'emergenza in ospedale, a questo punto il piccolo focolaio va aggredito».
In che modo?
«Quando abbiamo un positivo, immediatamente, vuol dire in giornata, va fatto il tampone ai familiari e ai contatti stretti, anche sul lavoro».
Sembra un film.
«Noi stiamo lavorando per mettere in piedi questo monitoraggio. È l'obiettivo della Regione».
Ma sarà così in tutta Italia?
«Non lo so, sto parlando del Veneto».
Nel frattempo, le mascherine sono da buttare via?
«Assolutamente no. Non dobbiamo abbassare la guardia. Bisogna anche mantenere le distanze e lavare le mani con il gel alcolico».

Rita Bartolomei

© RIPRODUZIONE RISERVATA

Roberto Rigoli, 63 anni

BILANCIO POSITIVO

«Ospedali svuotati, non ci sono più casi gravi, i positivi hanno bassa carica virale»