AURES
Strategie e politiche di comunicazione

Rassegna Stampa

Mercoledì 19 settembre 2018

AMCLI associazione microbiologi clinici italiani

SIFA

Rassegna Stampa realizzata da SIFA
Servizi **I**ntegrati **F**inalizzati alle **A**ziende
20129 Milano – Via Mameli, 11
Tel. 02/43990431 – Fax 02/45409587
help@sifasrl.com

Rassegna del 19 settembre 2018

AMCLI

Starbene	18, 1	Attualità	1

AGLI ITALIANI PIACE VEG

È boom di prodotti vegetariani e vegani. Consumatori e aziende sono sempre più attenti alle nuove tendenze alimentari, dichiara l'Avi (Associazione vegetariana italiana). Vegetariani e vegani attualmente rappresentano circa l'8% della popolazione e, secondo una ricerca di Eurispes sul portale Tripadvisor, nel nostro Paese ci sono ben 53.000 ristoranti che propongono menù vegetariani e 39.000 con menu anche vegani.

430 mila
Gli italiani che seguono una dieta vegetariana o vegana. *(Rapporto Eurispes 2018)*

23%
I ristoranti recensiti su Tripadvisor che offrono un menu vegetariano. *(Rapporto Eurispes 2018)*

11%
La quota di prodotti veg sul totale dei cibi e delle bevande di nuova introduzione. *(2017-18 Fonte Mintel)*

175%
L'aumento dei prodotti vegani nel mondo nel periodo 2013-18. *(Fonte Mintel)*

Ambiente

UN PASSO AVANTI NELLA PREVISIONE DEI NUBIFRAGI

Il surriscaldamento globale sta determinando in tutto il mondo un aumento delle piogge torrenziali. Il fenomeno attualmente è al centro di molti studi e di recente una ricerca del Dipartimento di scienze atmosferiche e oceaniche dell'Università di Pechino e della Columbia University di New York ha segnato un importante passo avanti in questo campo: «Lo studio aiuterà a conoscere meglio i processi fisici che danno origine alle precipitazioni atmosferiche intense», afferma Tiziana Paccagnella, direttore del servizio idrometeoclima di Arpae Emilia-Romagna (Agenzia regionale per la prevenzione, l'ambiente e l'energia). I ricercatori stanno anche lavorando a un nuovo modello di previsione delle precipitazioni violente. «Nel nostro Paese le difficoltà sono legate al fatto che i fenomeni, seppur devastanti, spesso sono locali (avvengono in un raggio di circa 30 km), quindi difficili da prevedere. Il nostro obiettivo è abbassare il grado di incertezza e localizzare meglio le aree interessate dai nubifragi migliorando Ensemble, il modello di previsione che già utilizziamo. Puntiamo a un dettaglio sempre maggiore partendo da 4 giorni a 48 ore prima che si verifichi l'evento», conclude l'esperta. **L.G.**

Un'immagine degli allagamenti causati dalla bomba d'acqua che si è riversata su Reggio Calabria lo scorso 22 agosto.

1

Salute

ALLARME POLMONITE: QUANTA CONFUSIONE!

La legionella, responsabile dell'epidemia di polmonite a Bresso (Milano) e un microrganismo ancora misterioso, colpevole dei casi che si stanno verificando nel bresciano sono diventati i più temuti protagonisti dell'estate. E soprattutto nelle zone colpite, c'è molta confusione su quali siano le misure davvero efficaci per evitare il contagio. Per fare chiarezza abbiamo sottoposto le convinzioni più diffuse a Pierangelo Clerici, presidente dell'Associazione microbiologi clinici italiani.

→ Bisogna bere solo acqua minerale in bottiglia: **falso**. Si tratta di batteri che vivono nelle acque, ma il contagio non avviene per ingestione. È necessario

Ritaglio stampa ad uso esclusivo del destinatario, non riproducibile. Il logo della testata e il contenuto dell'articolo appartengono ai legittimi proprietari.

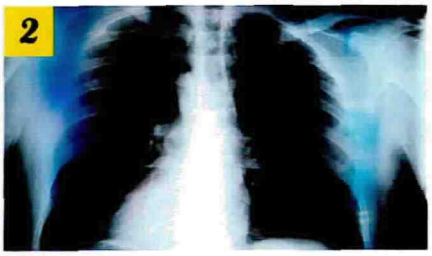

1. La polmonite non si contrae bevendo l'acqua 2. L'rx è l'esame che conferma la diagnosi 3. Le acque del fiume Chiese sono probabilmente all'origine dell'epidemia nel bresciano.

respirare i vapori dell'acqua contaminata. Lo stesso vale per il consumo di pesce e vegetali delle zone a rischio, che non sono un pericolo.

➔ Prima di utilizzare l'acqua dei rubinetti è meglio farla scorrere a lungo: **vero**. Il batterio viene inglobato nelle microparticelle di acqua e attraverso la respirazione queste si insinuano nell'apparato respiratorio. Perciò, è meglio allontanarsi mentre l'acqua esce dai rubinetti e, soprattutto nella stanza da bagno che è solitamente la più umida, aprire le finestre oppure azionare l'impianto di aerazione.

➔ Vanno verificati anche gli impianti di condizionamento e le caldaie: **vero**. La manutenzione è importante per pulire le condutture ed eliminare calcare e in genere sedimentazioni dove il batterio si può fermare e moltiplicarsi. Lo stesso vale per gli apparecchi umidificatori di casa e per gli aerosol, che vanno puliti bene, asciugati con cura e disinfettati.

- In caso di polmonite il familiare va isolato: **falso**. La polmonite non si trasmette da uomo a uomo. Si può quindi tranquillamente convivere con chi è malato. **C.T.**

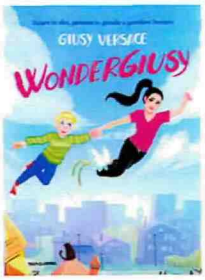

Un libro per volare alto

Wondergiusy è l'eroina di un racconto che sprona i bambini con disabilità motorie a "volare in alto, pensare in grande e volare lontano". Tra le nuvole o nascosta dietro un arcobaleno Wondergiusy è sempre pronta a salvare chi si trova in difficoltà, insegnandogli a superare i propri limiti...
Un libro che trasmette tutta la determinazione e il coraggio dell'autrice: la super impegnata Giusy Versace, atleta paralimpica, conduttrice televisiva e parlamentare. (Mondadori, 11 €)

F. P.

Eventi

TUTTI AL CONCERTO DEL CUORE DI GIGI D'ALESSIO

Il 29 settembre sarà la Giornata mondiale del cuore. Tante le iniziative in programma anche in Italia. Come quella che lega il nome di Gigi D'Alessio al Gruppo Ospedaliero San Donato Foundation. Il noto cantautore napoletano, assieme alla sua band, terrà un concerto benefico al Teatro degli Arcimboldi di Milano come momento conclusivo della Campagna *Love The Beat*, organizzata dal principale gruppo ospedaliero italiano a sostegno della prevenzione delle patologie cardiovascolari, che sono la prima causa di morte nei Paesi industrializzati. L'evento sarà presentato da Katia Follesa (volto della campagna). L'attrice comica, con il compagno Angelo Pisani, intratterrà il pubblico con la sua verve, facendo rapide incursioni sul palco. Ad aprire il concerto saranno due artisti molto amati dai più giovani: il rapper Shade e Federica Carta. Oltre a proporre i loro successi, le due promesse della nostra musica duetteranno con Gigi D'Alessio. Entrambi hanno dichiarato di avere accettato con entusiasmo l'invito della Fondazione e del cantautore per sensibilizzare anche i ragazzi sull'importanza della prevenzione. Insomma, una serata musicale davvero speciale, per far del bene al cuore: i ricavi saranno destinati alla ricerca (biglietti a partire da 37 €, per info: *teatroarcimboldi.it*)

Ritaglio stampa ad uso esclusivo del destinatario, non riproducibile. Il logo della testata e il contenuto dell'articolo appartengono ai legittimi proprietari.