Gruppo di Lavoro
per lo Sviluppo Professionale Continuo
dei Tecnici di Laboratorio
(GLaTeLab)

Sezione Regione Lombardia

AMCLI associazione microbiologi clinici italiani

Corso di Aggiornamento

ANTIBIOGRAMMA OGGI: STANDARD MINIMI DI QUALITA'

Le competenze necessarie ai TSLB

Università degli Studi di Milano
Dipartimento di Scienze Biomediche, Chirurgiche e Odontoiatriche - Aula G12

MILANO, 18 Maggio 2018

PRESENTAZIONE DEL CORSO

Il corso è rivolto a Tecnici Sanitari di Laboratorio Biomedico che operano nei laboratori di Microbiologia con l'obiettivo di indicare livelli organizzativi adeguati e standard di qualità minimi che permettano loro di poter eseguire in sicurezza i risultati che necessitano al clinico per garantire una terapia antibiotica appropriata. In questi ultimi anni, l'esponenziale crescita delle resistenze batteriche ha reso più difficili le decisioni sul trattamento terapeutico.
L'offerta di laboratori che effettuano analisi microbiologiche cliniche in Italia è molto ampia e soprattutto molto variegata rispetto ai volumi di attività svolta e di conseguenza rispetto alle tecnologie utilizzate.
L'analisi di sensibilità agli antibiotici basata sulla MIC è il miglior metodo disponibile per fornire risultati utili al clinico per una scelta terapeutica adeguata ed un corretto dosaggio dei farmaci.
L'obiettivo che ci dobbiamo prefiggere è poter ottenere ogni giorno ed in poche ore questi dati, in base alle tecnologie, alle risorse ed al livello di complessità assistenziale presente nei nostri ospedali.
L'ampio spazio dedicato alla parte formativo interattiva "confronto/ dibattito" permetterà un'ampia discussione sugli argomenti trattati e la possibilità di scambiare le proprie esperienze e discutere sulle criticità emerse.

SEDE
Università degli Studi di Milano
Dipartimento di Scienze Biomediche, Chirurgiche e Odontoiatriche - Aula G12
Via Golgi, 19
Milano

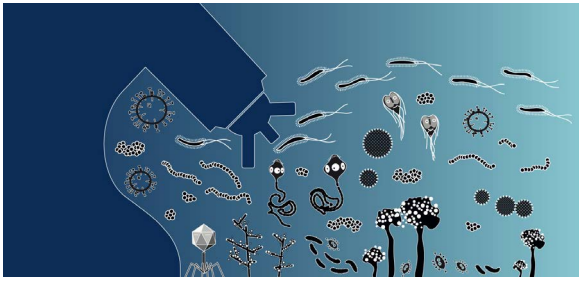

RESPONSABILI SCIENTIFICI
Enrico Magliano
Coordinatore del Comitato Scientifico AMCLI
Anna Camaggi
Laboratorio Microbiologia e Virologia,
AOU Maggiore della Carità, Novara
Nicoletta Corbo
Laboratorio di Microbiologia e Virologia,
Ospedale "A. Manzoni", Lecco

RELATORI E MODERATORI
Gioconda Brigante
Laboratorio Analisi Chimico-Cliniche e Microbiologia,
Ospedale di Circolo di Busto Arsizio
Anna Camaggi
Laboratorio Microbiologia e Virologia,
AOU Maggiore della Carità, Novara
Cristina Comi
Laboratorio di Microbiologia e Virologia,
Ospedale "A. Manzoni", Lecco
Nicoletta Corbo
Laboratorio di Microbiologia e Virologia,
Ospedale "A. Manzoni", Lecco
Miriam Cordovana
UO Microbiologia,
A.O.U. Policlinico Sant'Orsola-Malpighi, Bologna
Enrico Magliano
Coordinatore del Comitato Scientifico AMCLI
Roberto Mattina
Dipartimento di Scienze Biomediche, Chirurgiche e Odontoiatriche, Università degli Studi di Milano

PROGRAMMA SCIENTIFICO

13.30 - 14.00	Registrazione dei partecipanti
14.00 - 14.10	Saluto ai partecipanti *R. Mattina*

Moderatori: *E. Magliano, A. Camaggi*

14.10 -14.30	Introduzione *R.Mattina*
14.30 - 15.20	L'antibiogramma *G. Brigante*
15.20 - 15.50	Standard minimi di qualità *N. Corbo*
15.50 -16.10	Confronto/dibattito "L'esperto risponde" *G. Brigante, N. Corbo*
16.10 - 16.20	Coffee Break
16.20 - 16.50	La rilevazione dei meccanismi di resistenza: ESBL *C. Comi*
16.50 - 17.20	La rilevazione dei meccanismi di resistenza: CARBAPENEMASI *M. Cordovana*
17.20 - 17.40	Confronto/dibattito "L'esperto risponde" *C. Comi, M. Cordovana*
17.40 - 18.00	Conclusione del corso

INFORMAZIONI GENERALI

L'evento formativo è riservato ad un massimo di **30 partecipanti.** È possibile iscriversi tramite l'apposito bottone REGISTRATI AD UN EVENTO posizionato nella homepage del sito **www.mzcongressi.com**.
Dopo aver selezionato l'evento di interesse, cliccare sul link ISCRIZIONE.
Le iscrizioni verranno automaticamente accettate in ordine di arrivo, sino ad esaurimento dei posti disponibili.
Non saranno accettate iscrizioni senza il relativo pagamento.

Le iscrizioni si chiudono il 13 Maggio 2018.

NON SONO PREVISTI UDITORI.
Per partecipare è necessaria l'iscrizione.

La segreteria organizzativa, 2 giorni lavorativi dopo l'evento, comunicherà tramite email il link per accedere all'area riservata e compilare il questionario di apprendimento online.
Il questionario di apprendimento rimarrà attivo per 3 giorni lavorativi.
Se entro 2 giorni lavorativi dopo l'evento NON dovesse ricevere l'email con le indicazioni per la compilazione del questionario ECM, le chiediamo la cortesia di contattare la Segreteria Organizzativa. (Nicholas Vergani - TEL: 0266892323 int. 924)

QUOTE DI ISCRIZIONE

Soci AMCLI*	*Gratuita*
Non Soci AMCLI - TSLB	€ 36,60 (€ 30,00 + 22% IVA)
**in regola con la quota 2018*	

CREDITI ECM

PROVIDER ECM: AMCLI ID1541

All'evento sono stati attribuiti 3 crediti ECM appartenenti alle seguenti figure professionali:

Tecnico Sanitario di Laboratorio Biomedico

Area obiettivi formativi: OBIETTIVI TECNICO-PROFESSIONALI
L'obiettivo formativo dell'evento è:
CONTENUTI TECNICO-PROFESSIONALI (CONOSCENZE E COMPETENZE) SPECIFICI DI CIASCUNA PROFESSIONE, DI CIASCUNA SPECIALIZZAZIONE E DI CIASCUNA ATTIVITÀ ULTRASPECIALISTICA, IVI INCLUSE LE MALATTIE RARE E LA MEDICINA DI GENERE

Ricordiamo che per avere diritto ai crediti formativi ECM è obbligatorio: frequentare il 90% delle ore di formazione, compilare il questionario di valutazione dell'evento, sostenere e superare la prova di apprendimento online. Al termine dell'attività formativa verrà rilasciato l'attestato di partecipazione, mentre il certificato riportante i crediti ECM sarà generato direttamente online se il test avrà esito positivo. Si avrà a disposizione 1 tentativo per il quiz ECM.

Con il contributo di:

Biolife

BIOMÉRIEUX

PROVIDER ECM - AMCLI

Associazione Microbiologi Clinici Italiani
Via C. Farini, 81 - 20159 Milano
Tel. 02/66801190 Fax 02/69001248
segreteriaamcli@amcli.it
www.amcli.it

SEGRETERIA ORGANIZZATIVA

MZ Congressi srl
Via C. Farini, 81 - 20159 Milano
Tel. 02/66802323 int. 924 Fax 02/6686699
nicholas.vergani@mzcongressi.com
www. mzcongressi.com